



Generalitat de Catalunya
**Departament d'Acció Climàtica,
Alimentació i Agenda Rural**

SECTOR BOVÍ DE CARN

**Recull estadístic
14 de juny de 2022**

**SECRETARIA GENERAL
Gabinet Tècnic
Servei d'Estadística i Preus Agrolimentaris**

SECTOR DEL BOVÍ DE CARN

ÍNDIX

1. ESTRUCTURA DE LA PRODUCCIÓ
2. CENS DE BESTIAR
3. SACRIFICI DE BESTIAR EN ESCORXADORS
4. PREUS PERCEBUTS I PAGATS
5. PREUS EN LLOTGES I MERCATS
6. CONSUM DE BOVÍ DE CARN
7. COMERÇ EXTERIOR
8. MÉS INFORMACIÓ

SECTOR DEL BOVÍ DE CARN

1. ESTRUCTURA DE LA PRODUCCIÓ

EVOLUCIÓ DEL NOMBRE D'EXPLOTACIONS I PLACES DE BESTIAR

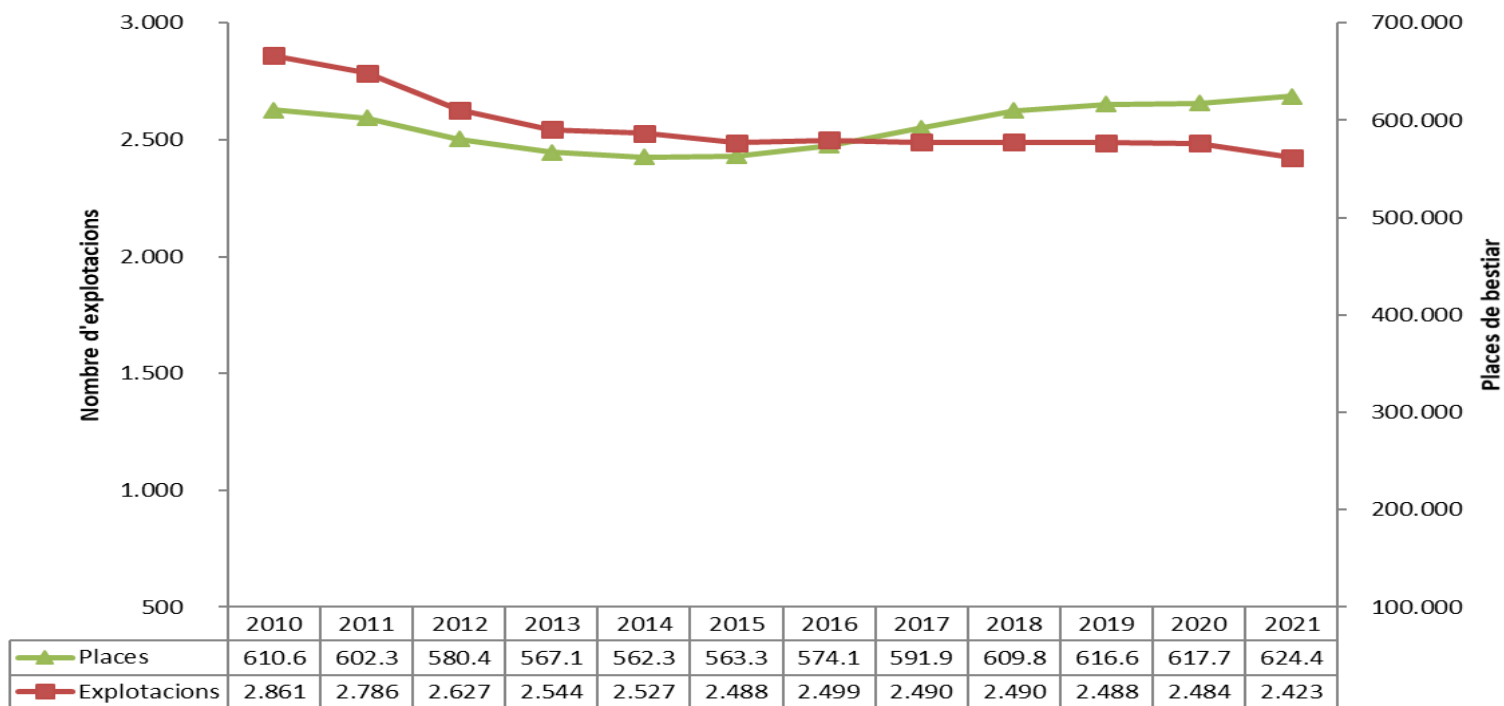

Font: GTR (Gestió Telemàtica Ramadera); base de dades autonòmica que conté el Registre d'Explotacions Ramaderes i que traspasa la informació diàriament a la base de dades estatal REGA (Registre General d'Explotacions Ramaderes). Explotacions Actives a Març 2022.

<http://agricultura.gencat.cat/ca/departament/estadistiques/ramaderia/nombre-explotacions-capacitat/>

SECTOR DEL BOVÍ DE CARN

2. CENS: EVOLUCIÓ DEL NOMBRE DE VAQUES DE CRIA PRESENTS (CAPS)

Any	Catalunya	Espanya	CAT/ESP (%)
2010	59.662	1.920.542	3,11%
2011	67.415	1.820.883	3,70%
2012	65.916	1.780.344	3,70%
2013	64.912	1.789.167	3,63%
2014	66.242	1.824.201	3,63%
2015	67.425	1.918.661	3,51%
2016	68.148	1.954.749	3,49%
2017	68.152	1.998.235	3,41%
2018	70.770	2.002.177	3,53%
2019	70.050	2.068.213	3,39%
2020	72.805	2.098.535	3,47%
2021	65.484	2.091.166	3,13%
Mitjana	67.248	1.938.906	3,47%

Font: GTR (Gestió Telemàtica Ramadera); base de dades autonòmica que conté el Registre d'Explotacions Ramaderes i que traspasa la informació diàriament a la base de dades estatal REGA (Registre General d'Explotacions Ramaderes).

<http://agricultura.gencat.cat/ca/departament/estadistiques/ramaderia/nombre-efectius/bovi/>

MAPA (Ministerio de agricultura, pesca y alimentación)

<https://www.mapa.gob.es/es/estadistica/temas/estadisticas-agrarias/ganaderia/encuestas-ganaderas/default.aspx>



SECTOR DEL BOVÍ DE CARN

2. CENS: EVOLUCIÓ DEL NOMBRE DE VEDELLS D'ENGREIX PRESENTS (CAPS <12 MESOS)

Any	Catalunya	Espanya	CAT/ESP (%)
2010	325.011	1.529.913	21,24%
2011	325.717	1.379.928	23,60%
2012	340.313	1.436.420	23,69%
2013	343.190	1.408.529	24,37%
2014	367.119	1.585.227	23,16%
2015	368.605	1.693.874	21,76%
2016	380.455	1.741.847	21,84%
2017	402.972	1.876.318	21,48%
2018	416.529	1.862.274	22,37%
2019	389.860	1.872.210	20,82%
2020	398.532	1.880.061	21,20%
2021	204.208	1.528.430	13,36%
Mitjana	355.209	1.649.586	21,53%

Font: GTR (Gestió Telemàtica Ramadera); base de dades autonòmica que conté el Registre d'Explotacions Ramaderes i que traspasa la informació diàriament a la base de dades estatal REGA (Registre General d'Explotacions Ramaderes).

<http://agricultura.gencat.cat/ca/departament/estadistiques/ramaderia/nombre-efectius/bovi/>

MAPA (Ministerio de agricultura, pesca y alimentación)

<https://www.mapa.gob.es/es/estadistica/temas/estadisticas-agrarias/ganaderia/encuestas-ganaderas/default.aspx>



SECTOR DEL BOVÍ DE CARN

3. SACRIFICI DE BESTIAR EN ESCORXADORS DE CATALUNYA

NOMBRE DE CAPS SACRIFICATS I PRODUCCIÓ DE CARN

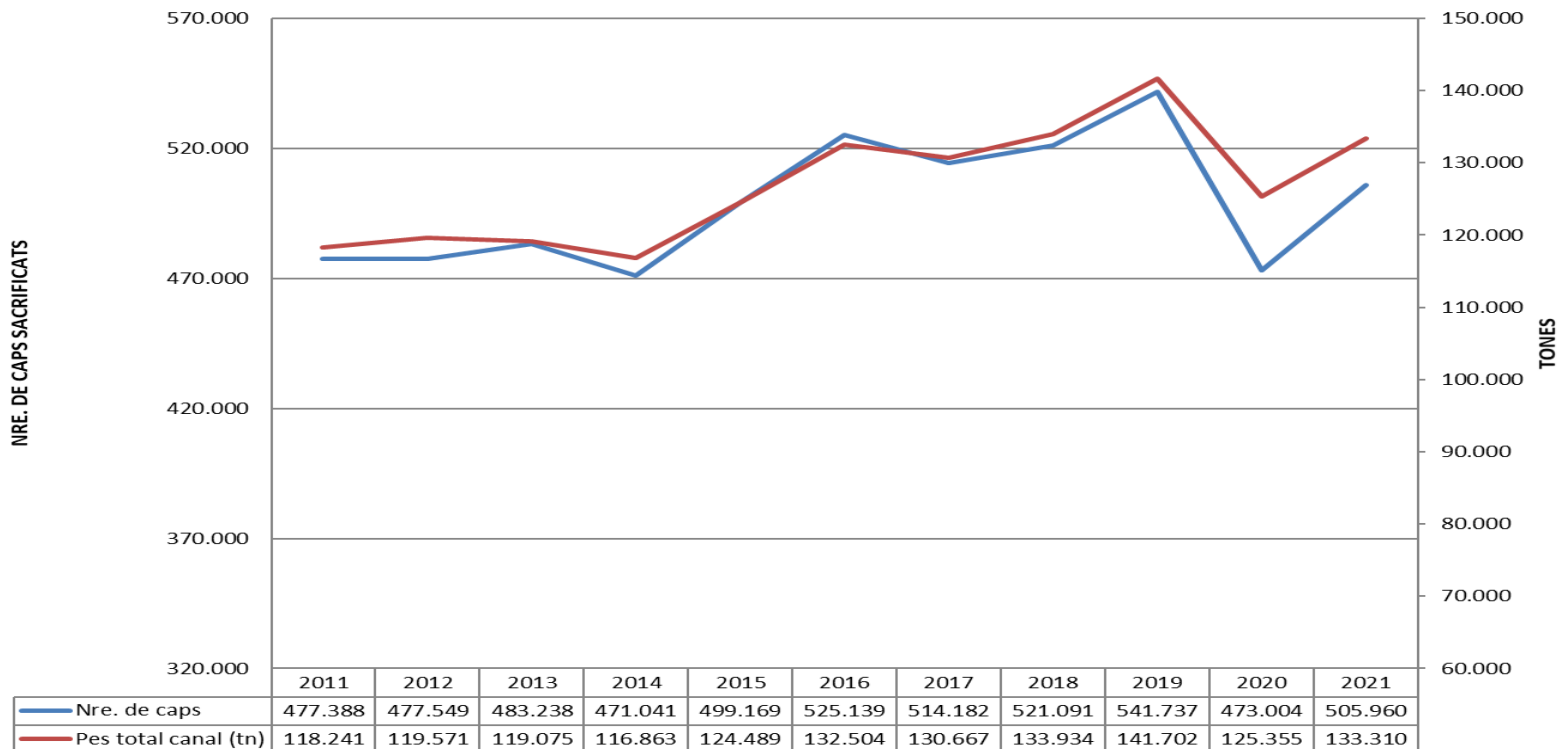

Font: Servei d'Estadística i Preus Agroalimentaris, Gabinet Tècnic. DACC

<http://agricultura.gencat.cat/ca/departament/estadistiques/ramaderia/enquesta-sacrifici-escorxadors/>



SECTOR DEL BOVÍ DE CARN

3. SACRIFICI DE BESTIAR EN ESCORXADORS DE CATALUNYA, detall any 2020 (tones)

Categoria	Catalunya	%/CAT	Espanya	%/ESP	CAT/ESP (%)
Vedells fins a 8 mesos	1388,059	1,11%	12.244	1,80%	11,3%
Vedelles fins a 8 mesos	110,56	0,09%	6.013	0,88%	1,8%
Vedells 8 a 12 mesos	38.860,03	31,00%	122.422	18,00%	31,7%
Vedelles 8 a 12 mesos	23.262,08	18,56%	88.639	13,03%	26,2%
Femelles >12 mesos	14.167,52	11,30%	116.137	17,08%	12,2%
Vaques	5.797,45	4,62%	95.911	14,10%	6,0%
Anolls i toros	41.704,24	33,27%	236.374	34,75%	17,6%
Bous	65,214	0,05%	2.395	0,35%	2,7%
Total	125.355,16	100,00%	680.134,24	100,00%	18,4%

Font: Servei d'Estadística i Preus Agroalimentaris, Gabinet Tècnic. DACC

<http://agricultura.gencat.cat/ca/departament/estadistiques/ramaderia/enquesta-sacrifici-escorxadors/>

MAPA (Ministerio de agricultura, pesca y alimentación)

<https://www.mapa.gob.es/es/estadistica/temas/estadisticas-agrarias/ganaderia/encuestas-ganaderas/default.aspx>



Generalitat de Catalunya

Departament d'Acció Climàtica,
Alimentació i Agenda Rural

SECTOR DEL BOVÍ DE CARN

4. PREUS PERCEBUTS PEL PAGÈS. 2015-2021* CATALUNYA

BESTIAR PER SACRIFICI: VEDELLS – TOROS – BRAVES

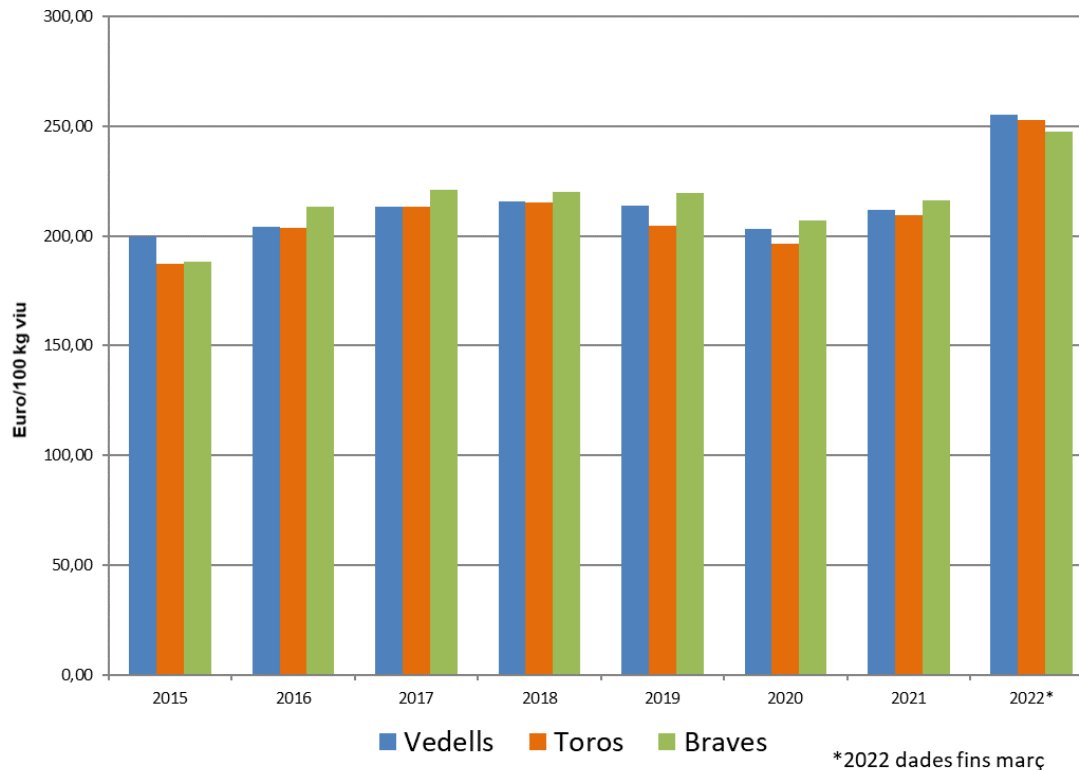

Font: Servei d'Estadística i Preus Agroalimentaris - Gabinet Tècnic – DACC

<http://agricultura.gencat.cat/ca/departament/estadistiques/observatori-agroalimentari-preus/preus-origen/preus-percebuts-pages/dades/>

SECTOR DEL BOVÍ DE CARN

4. ÍNDEX EVOLUCIÓ DE PREUS - VEDELLA

Font: DACC (Gabinet Tècnic - Servei d'Estadística i Preus Agroalimentaris), Ministerio de Industria, Turismo y Comercio

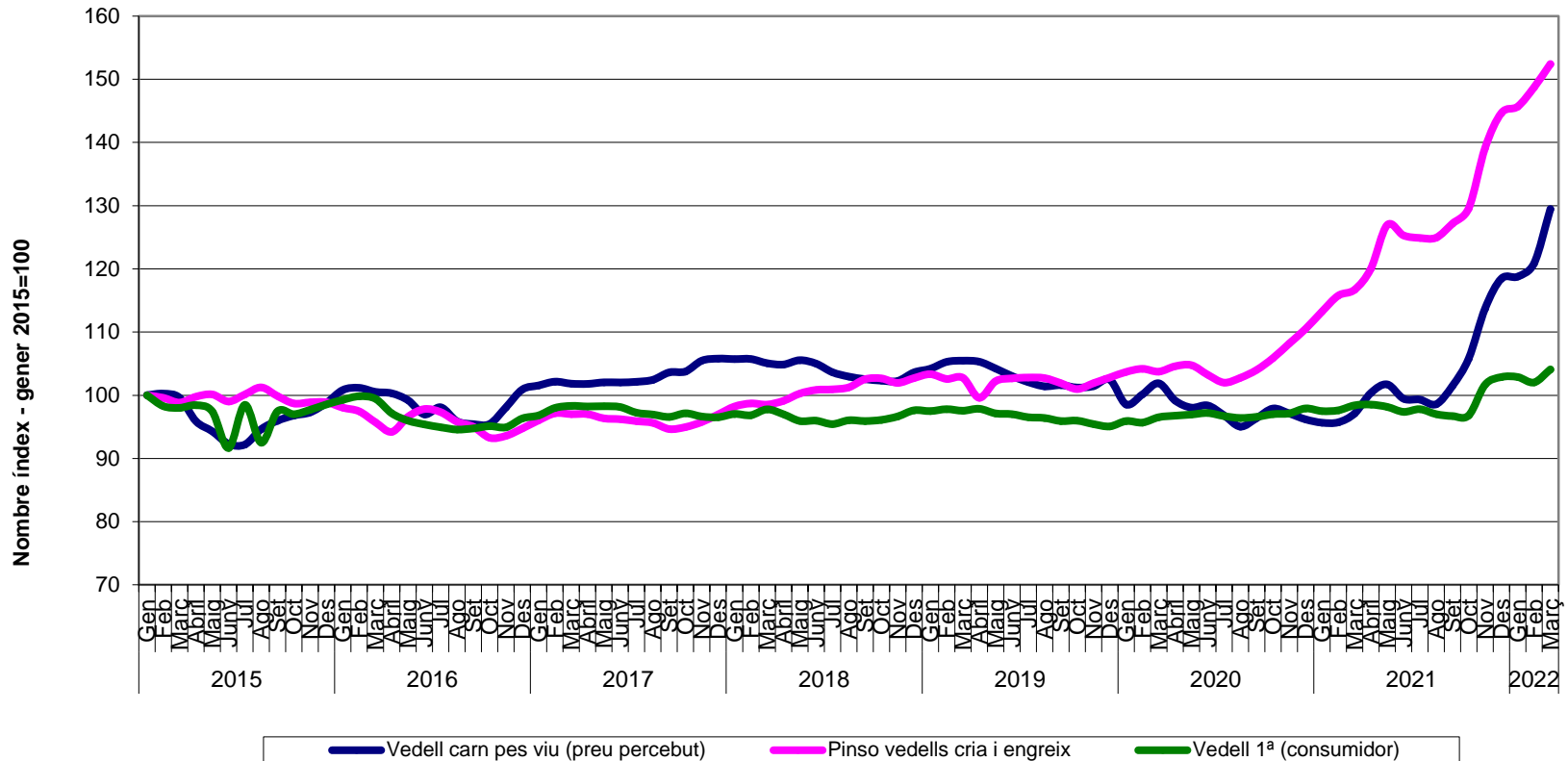

SECTOR DEL BOVÍ DE CARN

5. PREU VEDELL: EVOLUCIÓ 2010-2022*

VEDELL FRISÓ < 300 kg "O"
ANOLL II

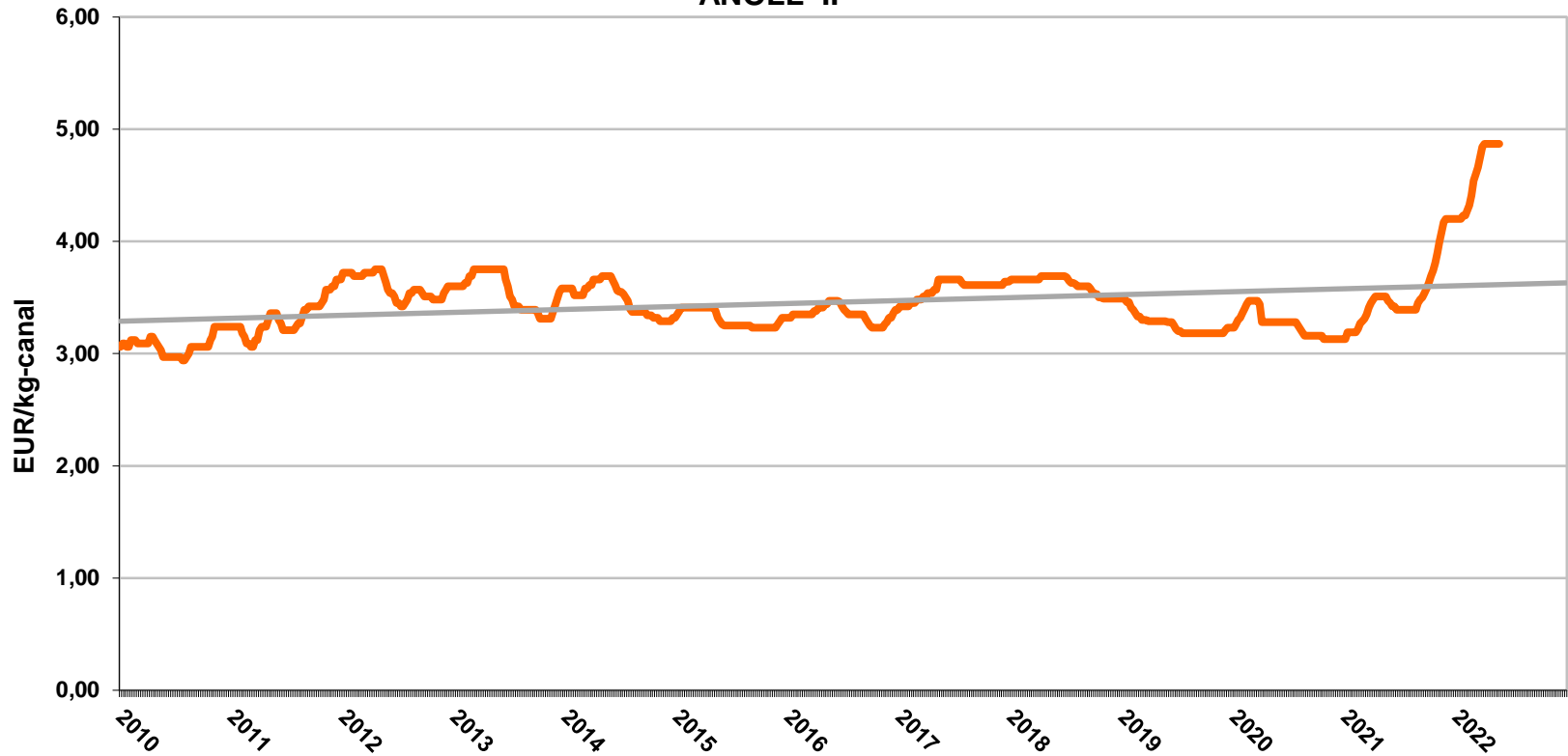

Font: Mercolleida

*2022: dades fins maig



SECTOR DEL BOVÍ DE CARN

5. PREUS EN LLOTGES I MERCATS - MERCOLLEIDA

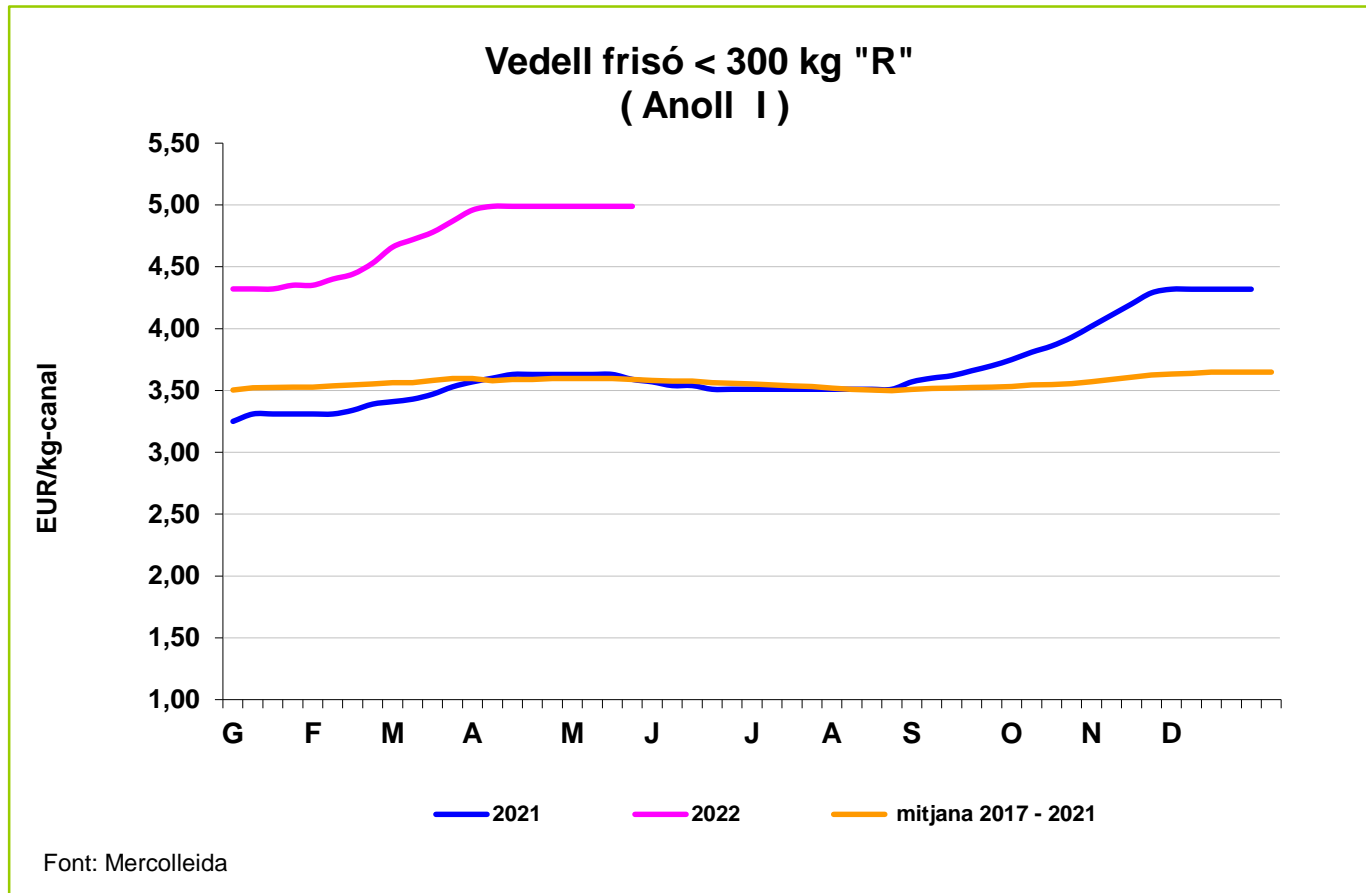

SECTOR DEL BOVÍ DE CARN

5. PREUS DE COMPRA DELS VEDELLS (mascles frisons)

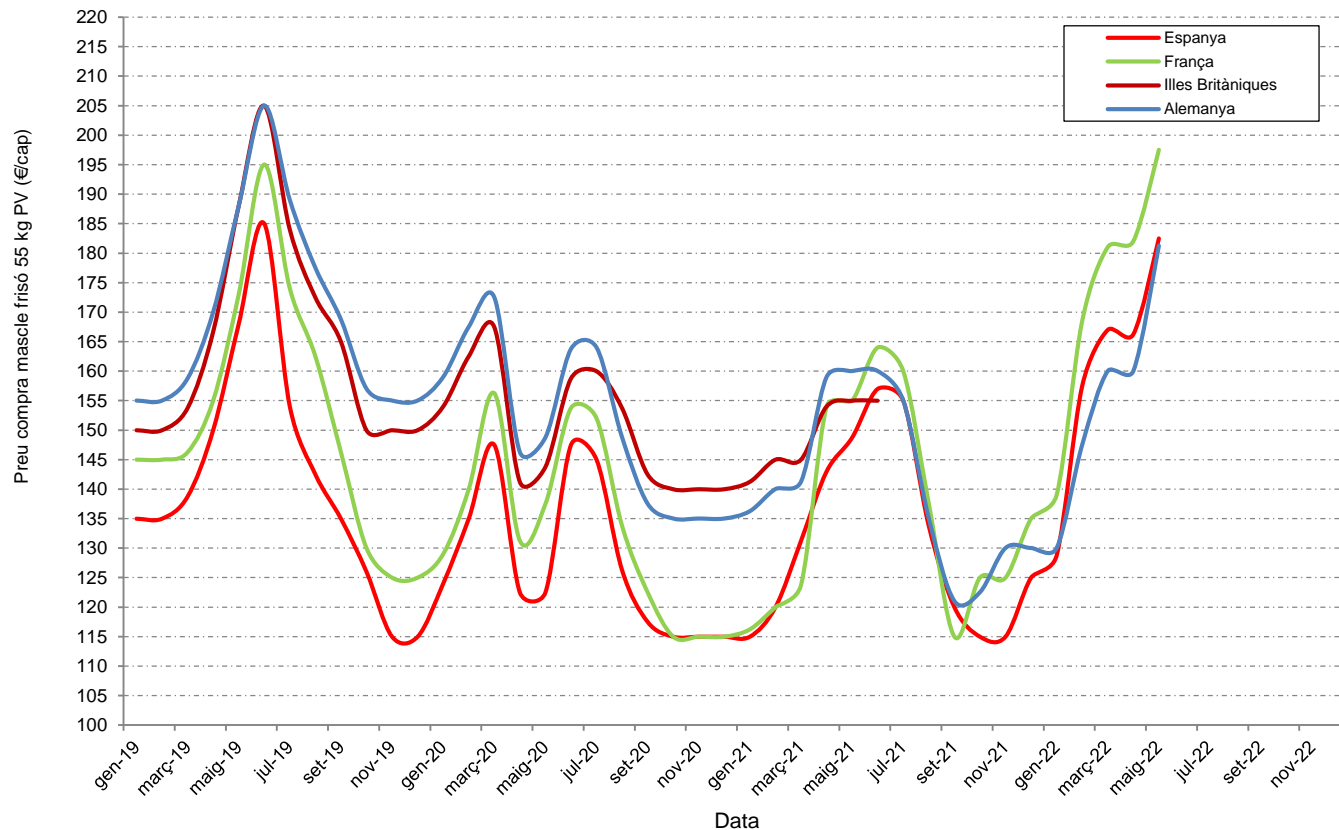

Font: Llotja de Mercolleida

SECTOR DEL BOVÍ DE CARN

5. PREUS DE COMPRA DELS VEDELLS (mascles pastura color)

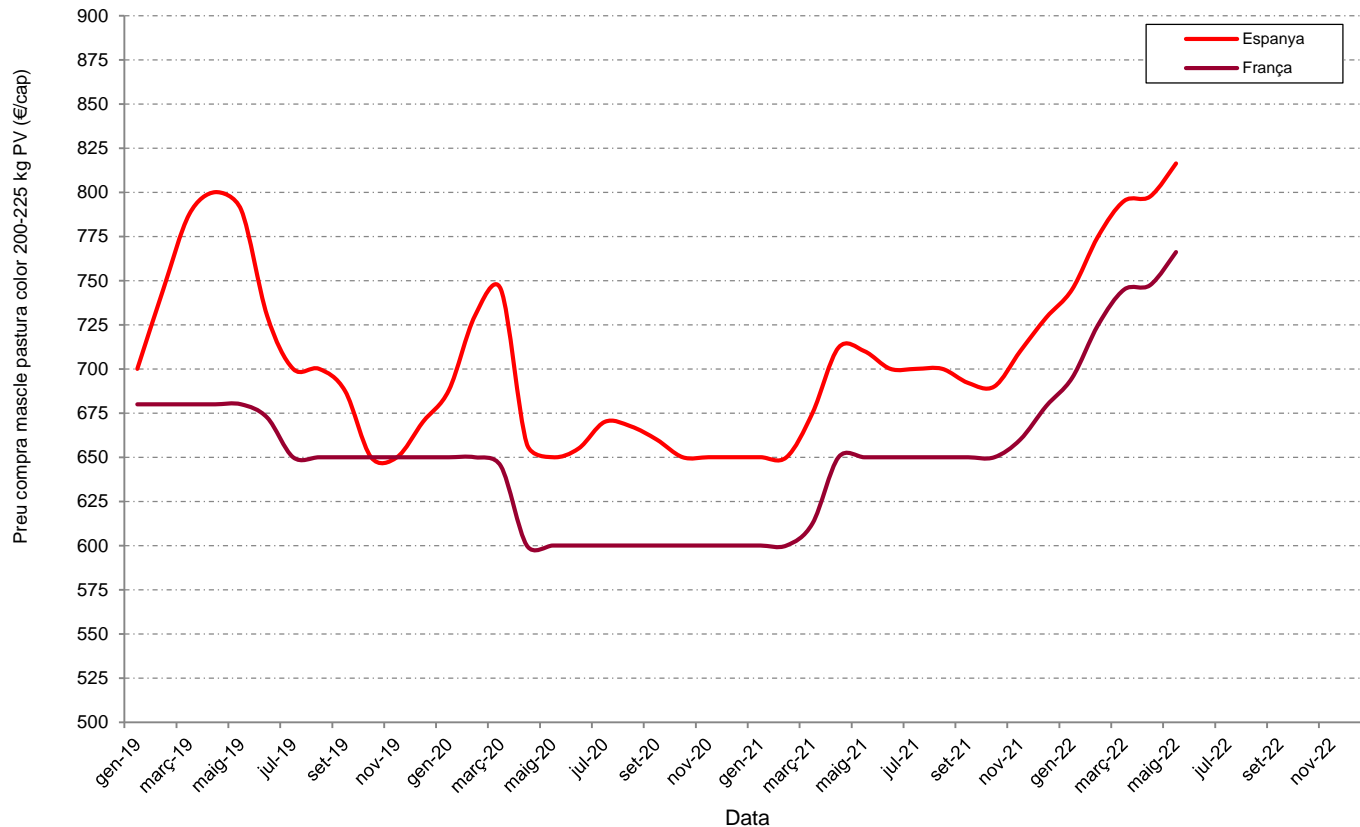

Font: Llotja de Mercolleida



SECTOR DEL BOVÍ DE CARN

5. PREUS DE COMPRA DELS VEDELLS (mascles Montbéliard)

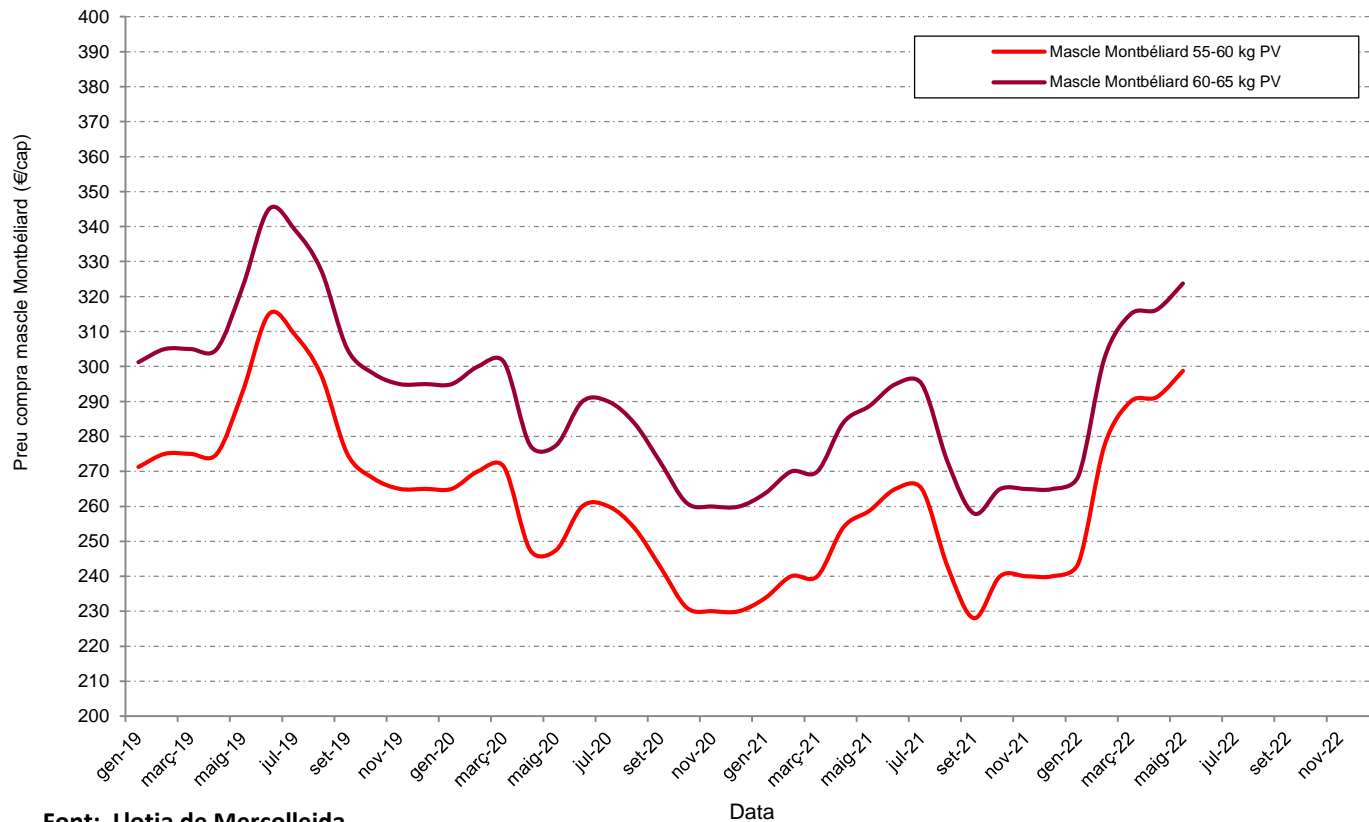

Font: Llotja de Mercolleida

SECTOR DEL BOVÍ DE CARN

5. PREUS DE LES MATÈRIES PRIMERES (Ilotja)

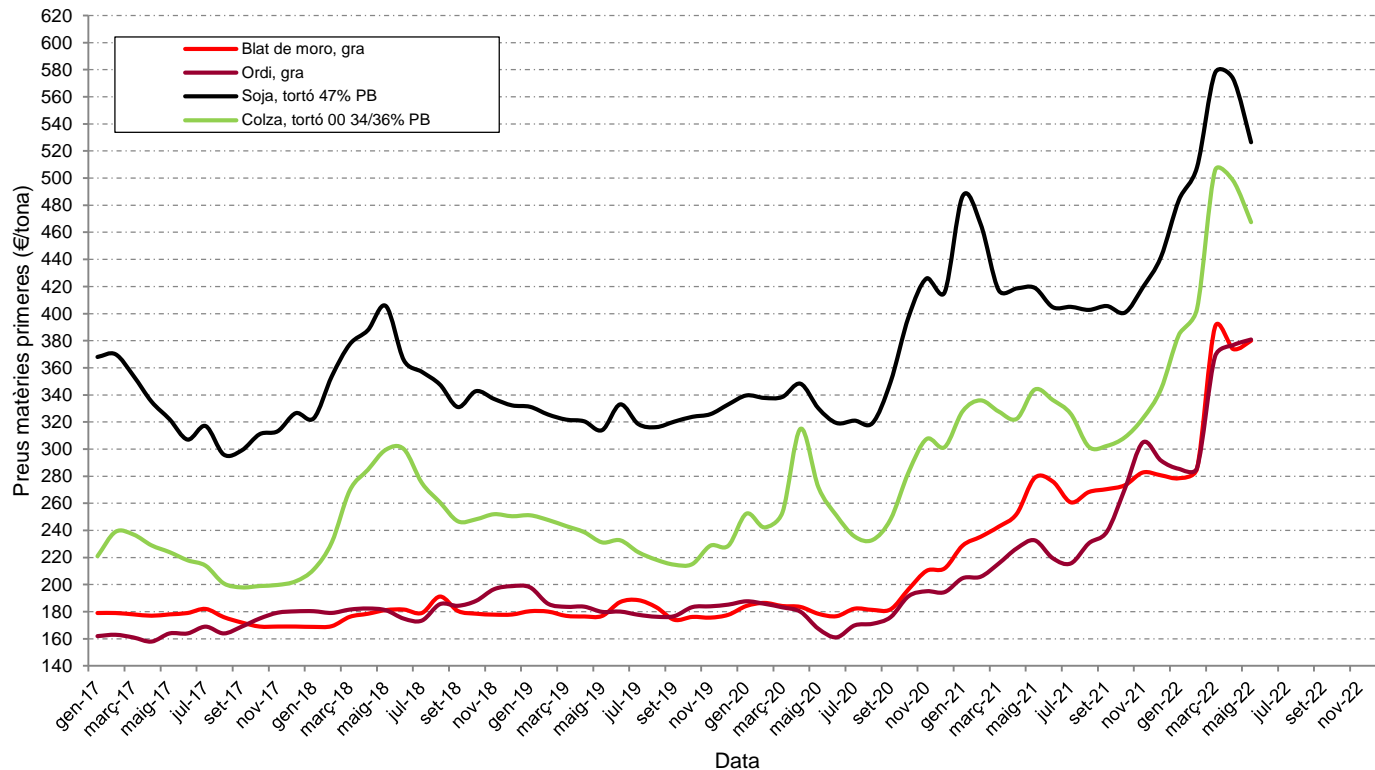

Font: Servei d'Estadística i Preus Agroalimentaris - Gabinet Tècnic – DACC

<http://agricultura.gencat.cat/ca/departament/estadistiques/observatori-agroalimentari-preus/preus-origen/llotges-mercats/>

SECTOR DEL BOVÍ DE CARN

6. CONSUM DE CARN DE VEDELLA A LES LLARS CATALANES

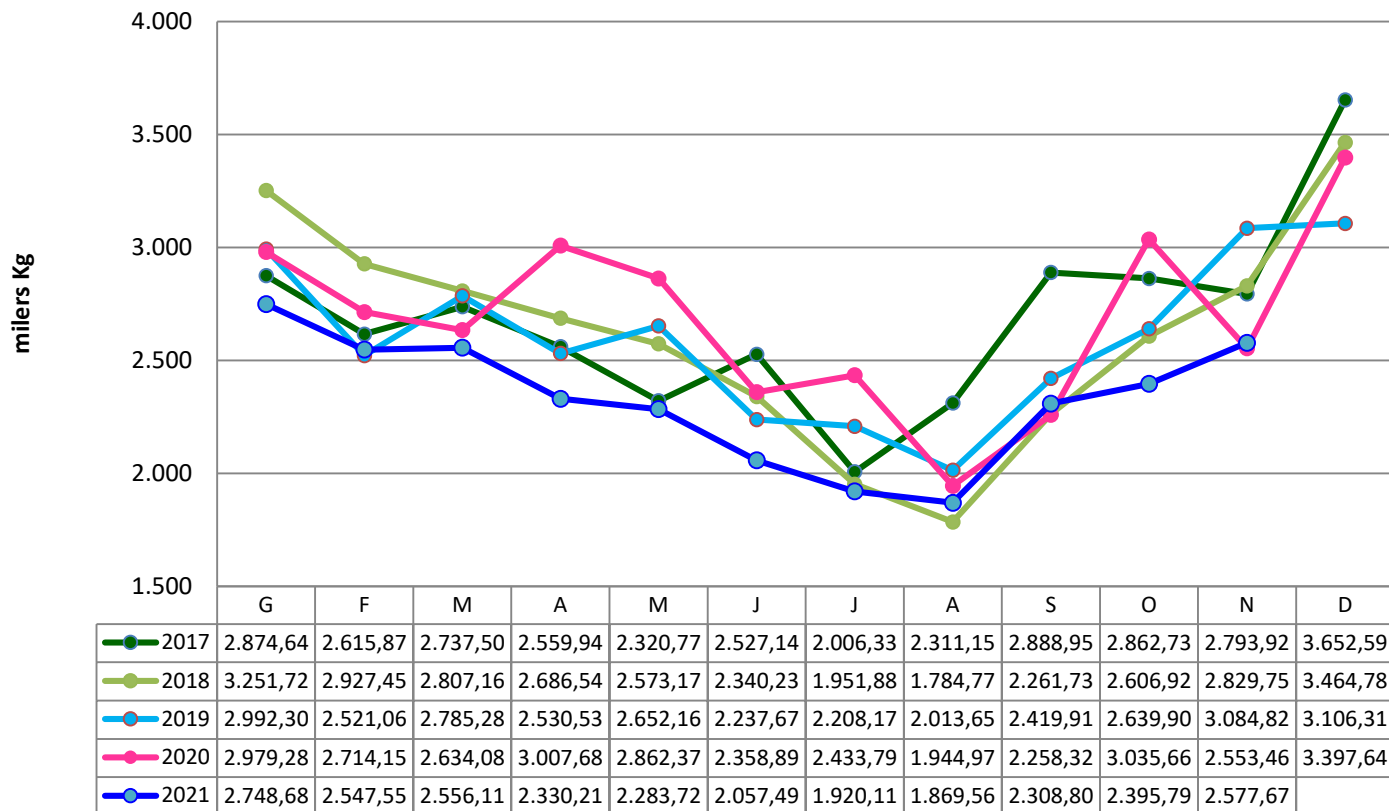

Font: Panel del Consumo. MAPA

SECTOR DEL BOVÍ DE CARN

EVOLUCIÓ MENSUAL DEL CONSUM DE CARN DE VACÚ
A LES LLARS CATALUNYA: 2019-2021*

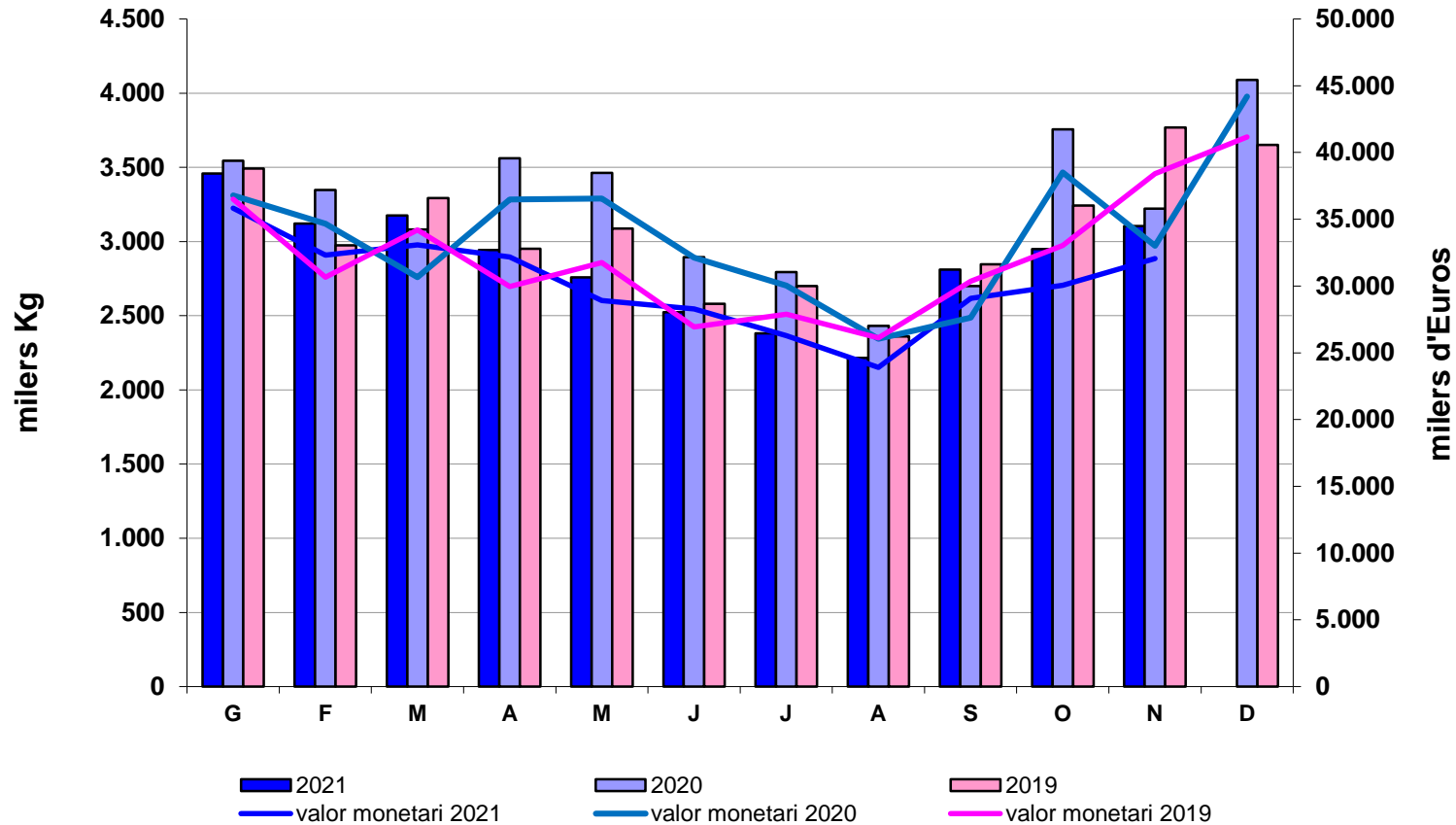

Font:
Panel del Consumo. MAPA

*2021 fins novembre

SECTOR DEL BOVÍ DE CARN

CONSUM A LES LLARS: VEDELLA CATALUNYA 2013-2020

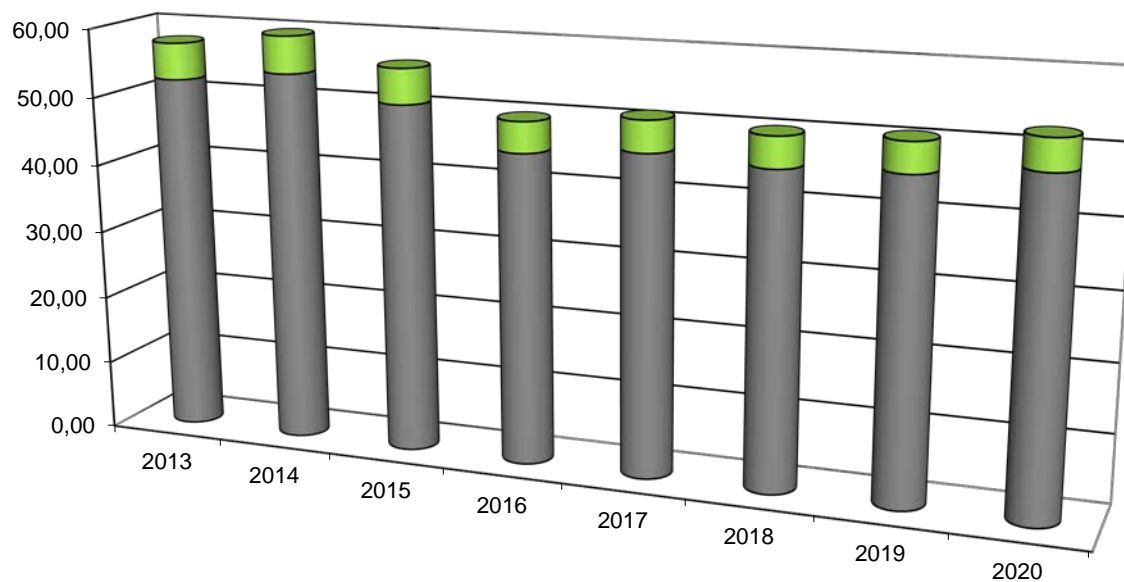

	2013	2014	2015	2016	2017	2018	2019	2020
■ Consum per càpita - kg	5,34	5,43	5,15	4,48	4,58	4,47	4,36	4,53
■ Despesa per càpita - €	52,37	54,23	50,90	45,23	46,50	45,64	46,27	47,81

Font: Panel del Consumo. MAPA

SECTOR DEL BOVÍ DE CARN

7. COMERÇ EXTERIOR DE BOVÍ - CATALUNYA 2015-2021



*Dades provisionals. Dades fins a març de 2022.

Font de les dades: DataComex – Ministerio de Industria, Comercio y Turismo: <http://datacomex.comercio.es/index.htm>

SECTOR DEL BOVÍ DE CARN

7. COMERÇ EXTERIOR DE BOVÍ - CATALUNYA 2015-2021

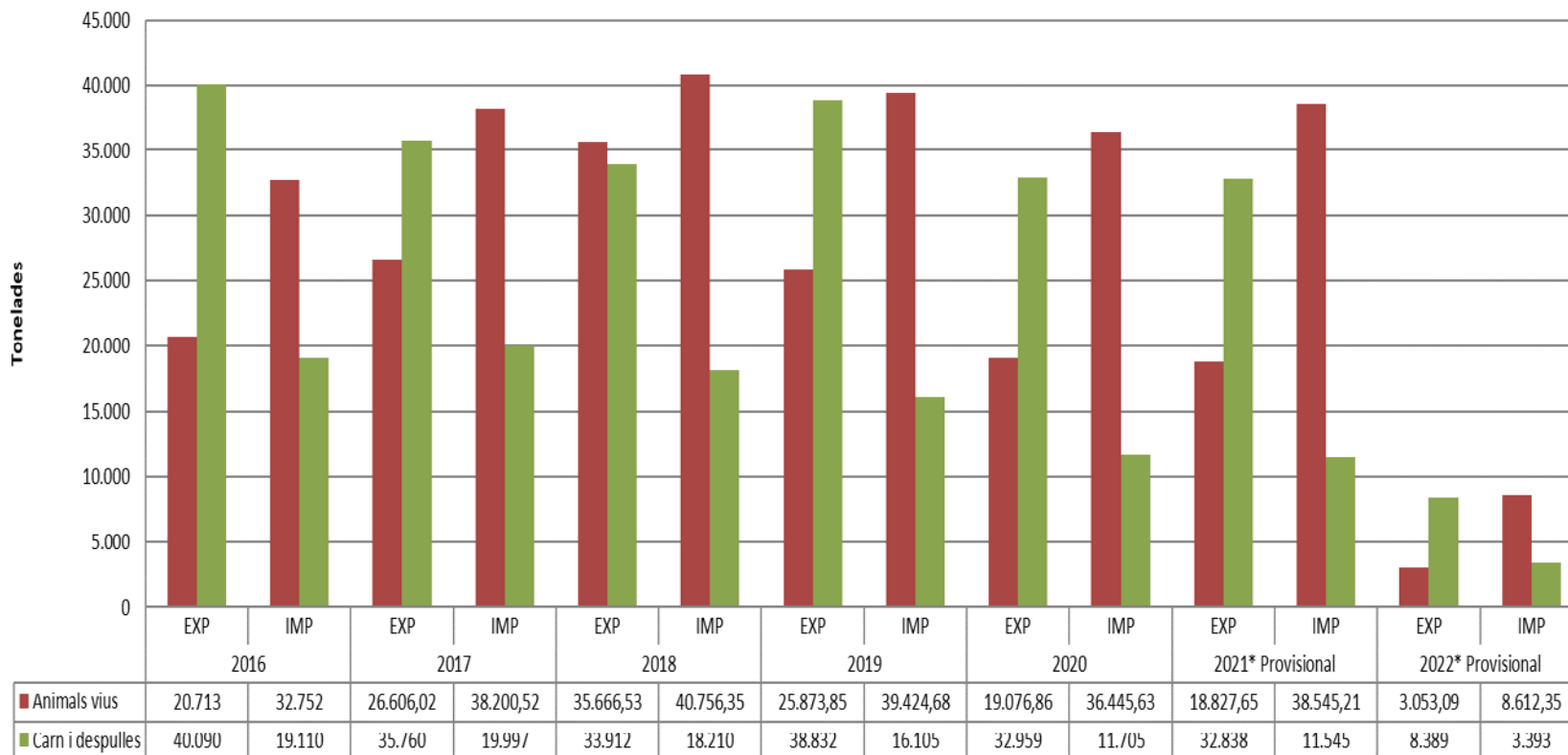

*Dades provisionals. Dades fins a març de 2022.

Font de les dades: DataComex – Ministerio de Industria, Comercio y Turismo: <http://datacomex.comercio.es/index.htm>

SECTOR DEL BOVÍ DE CARN

8. MÉS INFORMACIÓ:

<http://agricultura.gencat.cat/ca/departament/estadistiques/ramaderia/sectors-ramaders/bovi-carn/>

Departament d'Acció Climàtica, Alimentació i Agenda Rural

Inici | **Departament** | Àmbits d'actuació | Tràmits | Serveis | Actualitat

Inici > Depi > Esta > Ram > Sect > Boví de carn

☰ Boví de carn

Twitter Facebook Telegram WhatsApp YouTube



- Nombre d'efectius de boví**
Censos de bestiar
- Tots els informes**
Informes ordenats per anys
- Informes anys anteriors**
Sèrie històrica
- Sacrifici d'escorxadors**



Generalitat de Catalunya
**Departament d'Acció Climàtica,
Alimentació i Agenda Rural**

agricultura.gencat.cat