



Generalitat de Catalunya
**Departament d'Acció Climàtica,
Alimentació i Agenda Rural**

SECTOR DEL PORCÍ

Recull estadístic

Taula Sectorial del 18 d'abril de 2023

SECRETARIA GENERAL

Gabinet Tècnic

Servei d'Estadística i Preus Agroalimentaris

SECTOR DEL PORCÍ

INDEX

1. ESTRUCTURA DE LA PRODUCCIÓ PORCINA A CATALUNYA
2. SACRIFICI DE BESTIAR EN ESCORXADORS
3. COMERÇ EXTERIOR: PORCS VIUS I CARN DE PORC
4. PREUS PERCEBUTS PEL PAGÈS: PORCÍ (BESTIAR PER A SACRIFICI/PER A VIDA)
5. INDICADOR SINTÈTIC DE CONJUNTURA CATALUNYA
6. INDICADOR DE LA TENDÈNCIA DEL MARGE D'ALIMENTACIO DEL PORCÍ
7. ÍNDEX EVOLUCIÓ PREUS: PORCÍ
8. PREUS EN LLOTGES
9. CONSUM DE CARN DE PORC A LES LLARS DE CATALUNYA

SECTOR DEL PORCÍ

ESTRUCTURA DE LA PRODUCCIÓ PORCINA A CATALUNYA

ANY	2012	2013	2014	2015	2016	2017	2018	2019	2020	2021	2022*
PLACES TOTALES	7.770.794	7.845.593	8.031.222	8.406.817	8.721.551	8.989.144	9.166.423	9.414.802	9.572.904	9.731.799	9.772.474

EVOLUCIÓ DEL NOMBRE DE PLACES DE PORCS

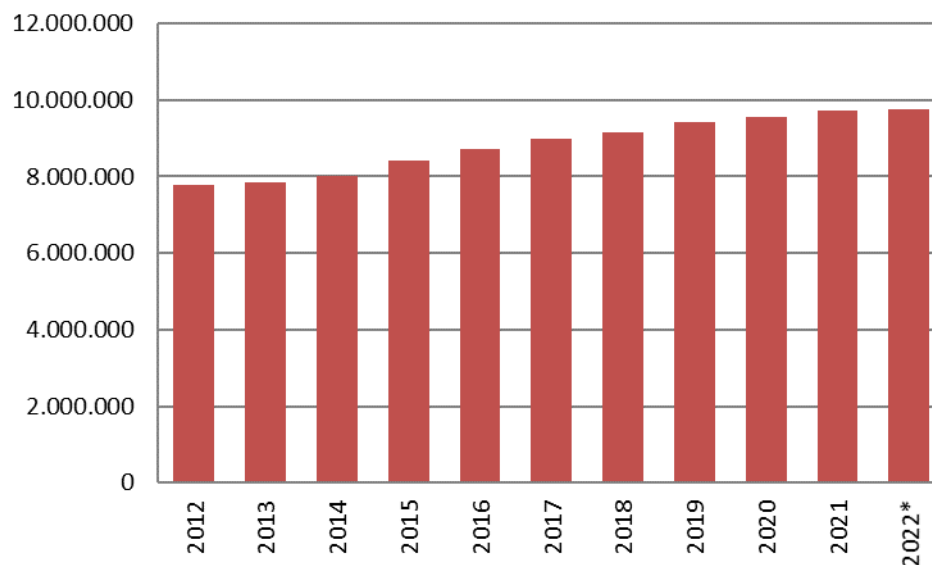

Font: Servei d'Estadística i Preus Agroalimentaris. Gabinet Tècnic. DACC

<http://agricultura.gencat.cat/ca/departament/estadistiques/ramaderia/nombre-explotacions-capacitat/>

*Dades provisionals

CAPACITAT DE PORCÍ ALS MUNICIPIS DE CATALUNYA.

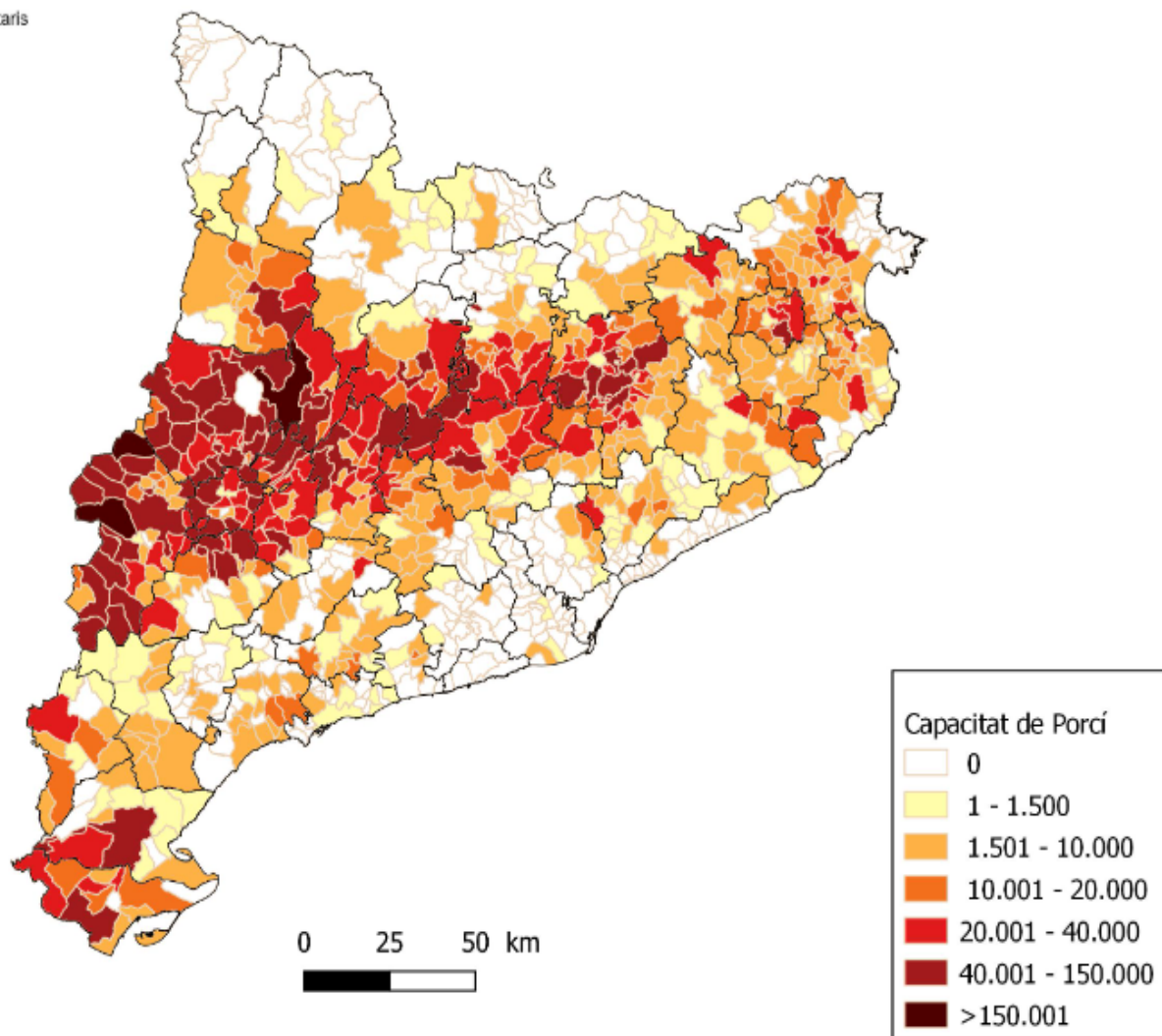

SECTOR DEL PORCÍ

ESTRUCTURA DE LA PRODUCCIÓ PORCINA A CATALUNYA

ANY	2012	2013	2014	2015	2016	2017	2018	2019	2020	2021	2022*
EXPLOTACIONS	5.983	5.919	5.916	5.952	5.972	5.974	5.954	5.930	5.924	5.849	5.788

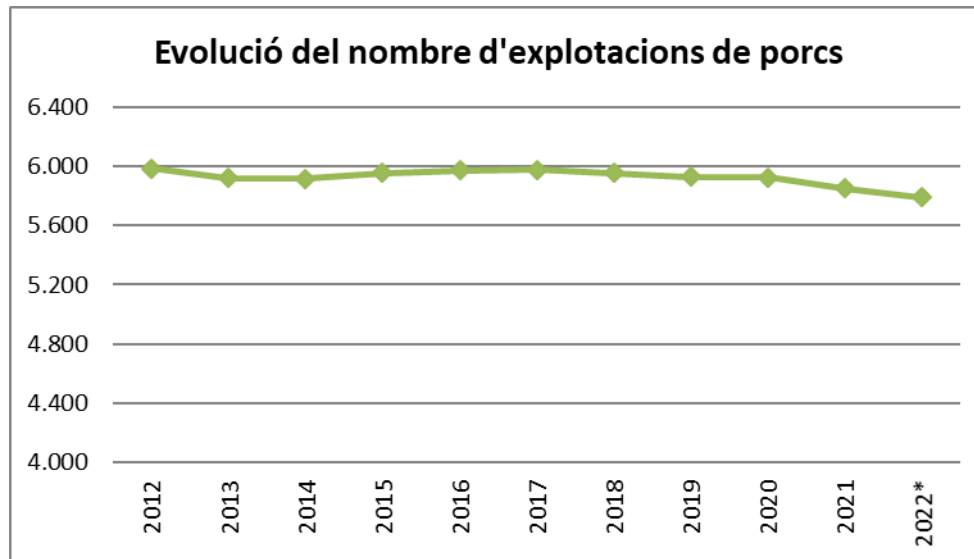

Font: Servei d'Estadística i Preus Agroalimentaris. Gabinet Tècnic. DACC

<http://agricultura.gencat.cat/ca/departament/estadistiques/ramaderia/nombre-exploacions-capacitat/>

*Dades provisionals

EXPLORACIONS PORCINES ALS MUNICIPIS DE CATALUNYA.

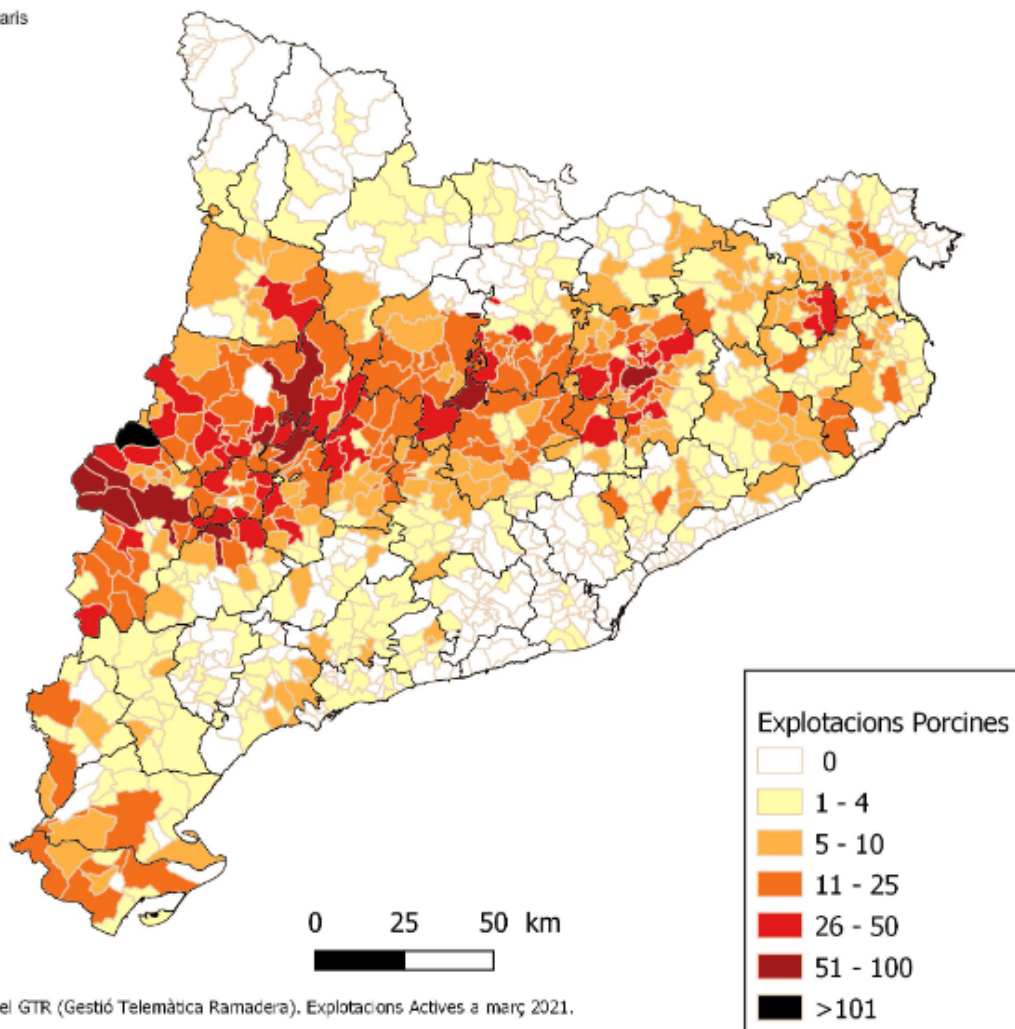

Font: Elaboració pròpia a partir del GTR (Gestió Telemàtica Ramadera), Explotacions Actives a març 2021.

SECTOR DEL PORCÍ

SACRIFICI DE BESTIAR PORCÍ EN ESCORXADORS DE CATALUNYA 2009-2022

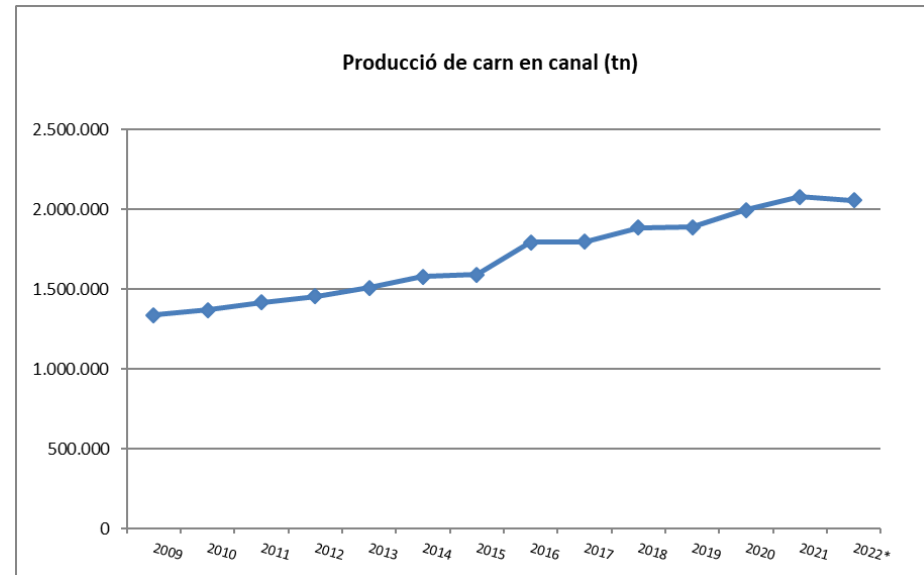
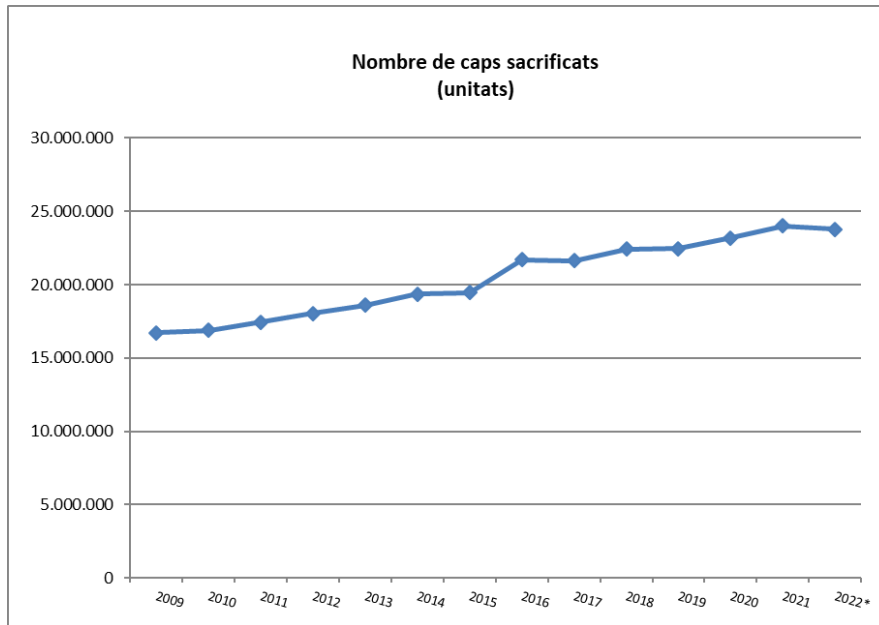

SECTOR DEL PORCÍ

COMERÇ EXTERIOR PORCÍ: ANIMALS VIUS. PERÍODE 2015 – 2023

Milions d'euros

CONCEPTE	2015		2016		2017		2018		2019		2020		2021		2022*		2023*_ gener	
	EXPORT	IMPORT	EXPORT	IMPORT	EXPORT	IMPORT	EXPORT	IMPORT	EXPORT	IMPORT	EXPORT	IMPORT	EXPORT	IMPORT	EXPORT	IMPORT	EXPORT	IMPORT
TOTAL TOTS SECTORS	63.885,16	76.177,78	65.142,10	77.627,13	69.646,79	84.606,17	71.200,29	90.310,04	73.912,26	92.025,17	66.496,13	75.458,81	80.538,29	90.428,53	94.926,68	111.798,87	7.774,02	9.242,43
TOTAL SECTOR AGRARI	9.101,01	9.666,79	9.623,02	9.680,83	9.960,75	10.125,98	9.842,97	9.958,62	10.724,74	10.188,34	11.463,61	9.276,66	12.878,07	10.832,98	14.848,93	14.160,76	1.156,42	1.224,65
Total de la selecció (porcí)	1.768,42	94,18	2.007,60	86,22	2.197,94	106,67	2.014,13	99,59	2.659,85	134,17	3.052,31	149,03	2.906,63	170,29	3.237,90	214,25	275,26	22,49
Animals vius: Porc	19,05	29,55	21,53	19,27	25,95	23,59	21,49	36,51	21,60	65,96	12,35	84,96	7,68	95,54	4,48	120,31	0,64	16,42
Porcí: Carn i despulles	1.749,37	64,63	1.986,08	66,95	2.171,99	83,09	1.992,64	63,08	2.638,25	68,21	3.039,96	64,07	2.898,95	74,75	3.233,42	93,94	274,61	6,07

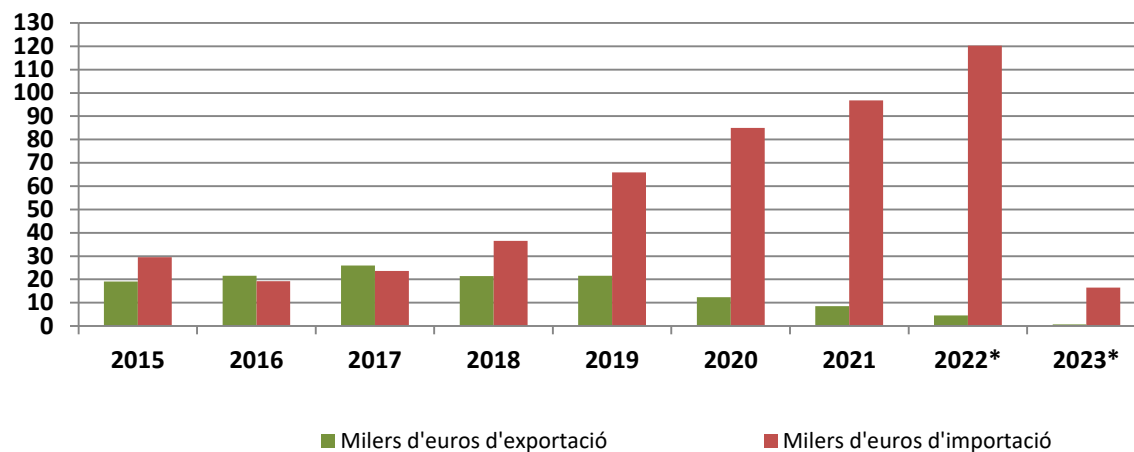

Font: Datacomex. <https://datacomex.comercio.es/>

*Dades provisionals

2023: Dades disponibles a gener

SECTOR DEL PORCÍ

COMERÇ EXTERIOR PORCÍ: CARN DE PORC. PERÍODE 2015 – 2023

Milers de tones

CONCEPTE	2015		2016		2017		2018		2019		2020		2021		2022*		2023*_ gener	
	EXPORT	IMPORT	EXPORT	IMPORT	EXPORT	IMPORT	EXPORT	IMPORT	EXPORT	IMPORT	EXPORT	IMPORT	EXPORT	IMPORT	EXPORT	IMPORT	EXPORT	IMPORT
TOTAL TOTS SECTORS	31.629,72	50.679,53	31.099,05	49.273,36	34.554,40	53.047,83	33.588,21	54.166,53	34.273,59	56.683,08	30.771,51	45.395,73	32.536,17	48.004,26	31.232,79	46.781,99	2.406,92	4.268,64
TOTAL SECTOR AGRARI	6.106,99	14.487,11	6.315,19	14.246,89	6.311,59	14.896,95	6.367,30	14.622,78	6.434,61	14.662,82	6.908,80	13.376,49	7.608,23	13.550,34	7.293,37	15.099,67	511,00	1.423,93
Total de la selecció (porcí)	830,14	59,39	944,12	51,38	983,65	55,37	927,55	61,85	1.020,54	70,51	1.158,10	85,96	1.191,20	103,63	1.182,79	102,80	95,92	8,35
Animals vius: Porc	15,97	17,35	17,65	8,93	18,46	9,17	18,96	17,85	18,47	30,13	11,44	47,31	8,29	56,00	4,50	58,21	0,43	5,89
Porcí: Carn i despulles	814,17	42,04	926,47	42,45	965,19	46,19	908,60	44,00	1.002,07	40,38	1.146,67	38,66	1.182,91	47,63	1.178,29	44,59	95,50	2,46

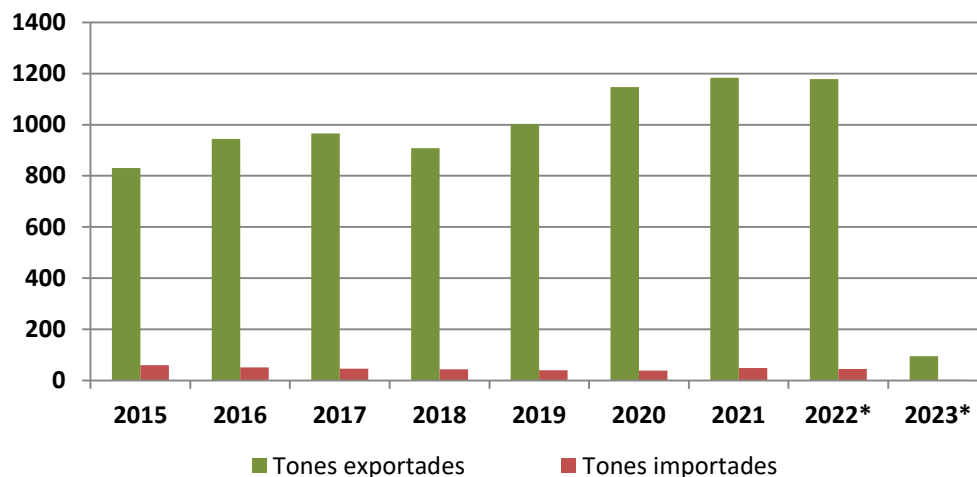

Font: Datacomex. <https://datacomex.comercio.es/>

*Dades provisionals

2023: Dades disponibles a gener

SECTOR DEL PORCÍ

COMERÇ EXTERIOR PORCÍ: ANIMALS VIUS I CARN DE PORC. PERÍODE 2015 - 2023 Milions d'euros

CONCEPTE	2015		2016		2017		2018		2019		2020		2021		2022*		2023* _ gener	
	EXPORT	IMPORT	EXPORT	IMPORT	EXPORT	IMPORT	EXPORT	IMPORT	EXPORT	IMPORT	EXPORT	IMPORT	EXPORT	IMPORT	EXPORT	IMPORT	EXPORT	IMPORT
TOTAL TOTS SECTORS	63.885,16	76.177,78	65.142,10	77.627,13	69.646,79	84.606,17	71.200,29	90.310,04	73.912,26	92.025,17	66.496,13	75.458,81	80.538,29	90.428,53	94.926,68	111.798,87	7.774,02	9.242,43
TOTAL SECTOR AGRARI	9.101,01	9.666,79	9.623,02	9.680,83	9.960,75	10.125,98	9.842,97	9.958,62	10.724,74	10.188,34	11.463,61	9.276,66	12.878,07	10.832,98	14.848,93	14.160,76	1.156,42	1.224,65
Total de la selecció (porcí)	1.768,42	94,18	2.007,60	86,22	2.197,94	106,67	2.014,13	99,59	2.659,85	134,17	3.052,31	149,03	2.906,63	170,29	3.237,90	214,25	275,26	22,49
Animals vius: Porc	19,05	29,55	21,53	19,27	25,95	23,59	21,49	36,51	21,60	65,96	12,35	84,96	7,68	95,54	4,48	120,31	0,64	16,42
Porcí: Carn i despulles	1.749,37	64,63	1.986,08	66,95	2.171,99	83,09	1.992,64	63,08	2.638,25	68,21	3.039,96	64,07	2.898,95	74,75	3.233,42	93,94	274,61	6,07

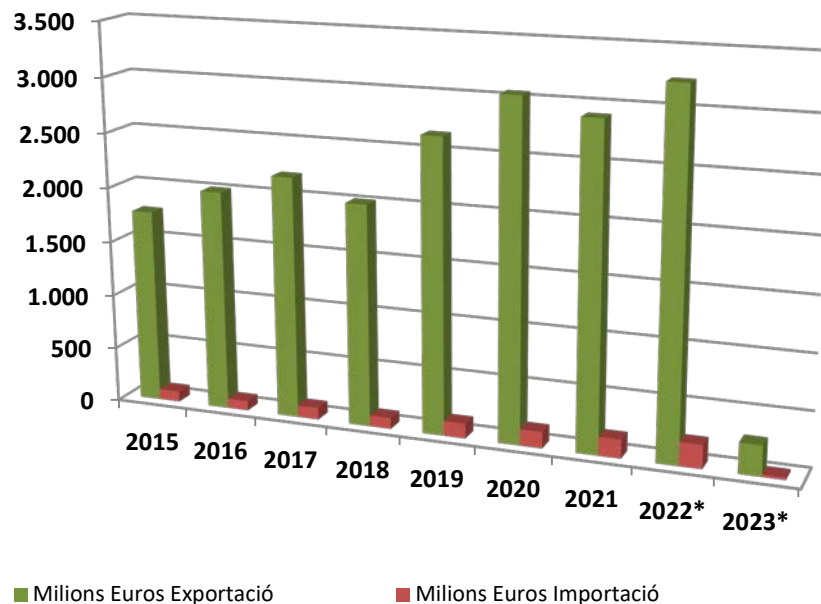

SECTOR DEL PORCÍ

PREUS PERCEBUTS PEL PAGÈS. 2015-2023 BESTIAR PER A SACRIFICI PORC D'ENGREIX CATALUNYA - Base 2015 -

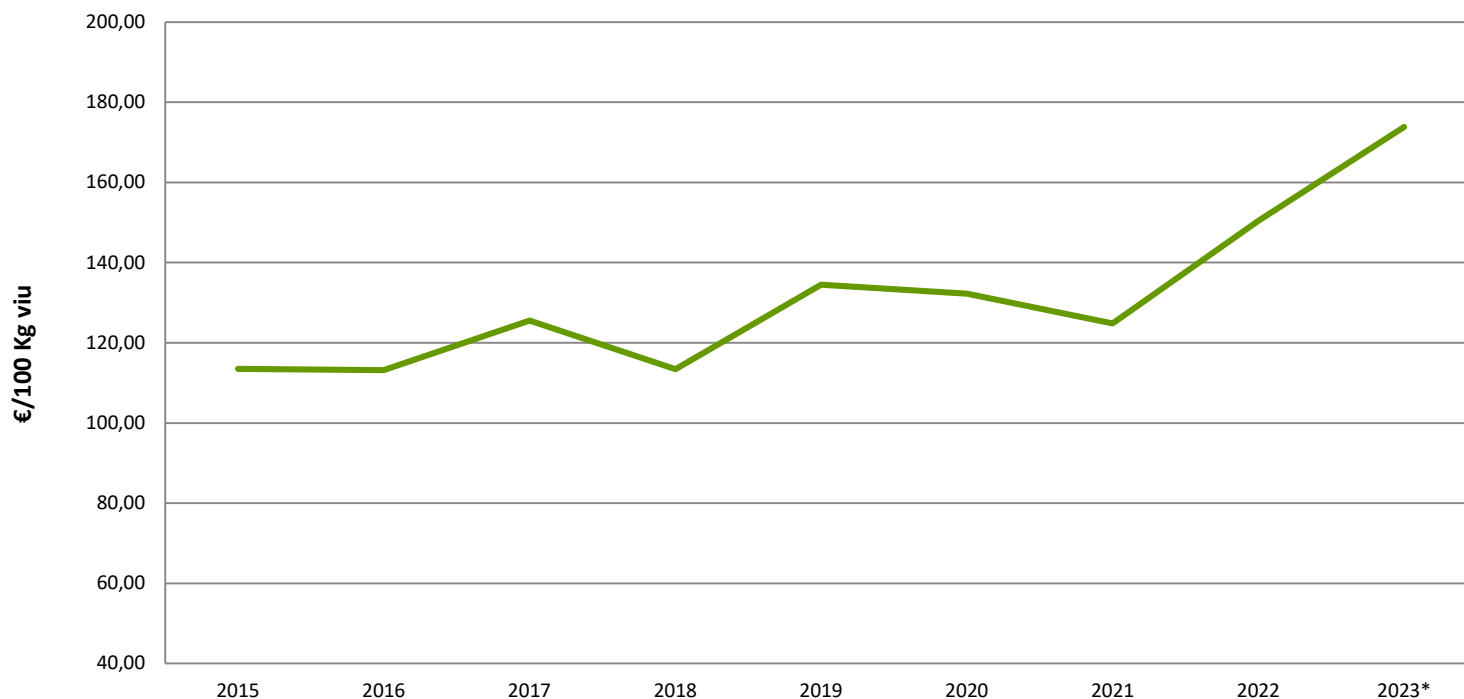

Font: Servei d'Estadística i Preus Agroalimentaris. Gabinet Tècnic. DACC

* Dades fins febrer 2023



SECTOR DEL PORCÍ

PREUS PERCEBUTS PEL PAGÈS. 2015-2023 BESTIAR PER A VIDA GARRINS CATALUNYA - Base 2015 -

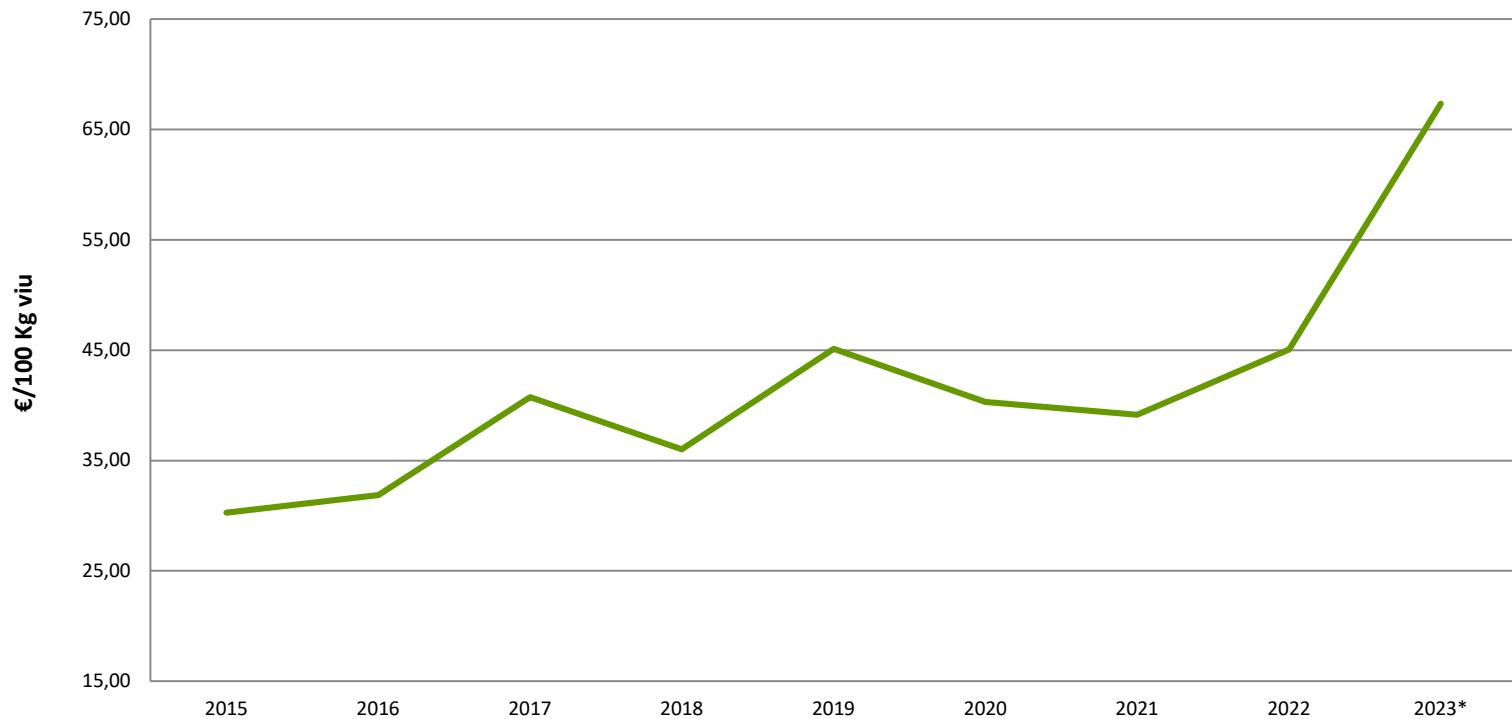

Font: Servei d'Estadística i Preus Agroalimentaris. Gabinet Tècnic. DACC

* Dades fins febrer 2023

SECTOR DEL PORCÍ

INDICADOR SINTÈTIC DE CONJUNTURA - PORCÍ

Index

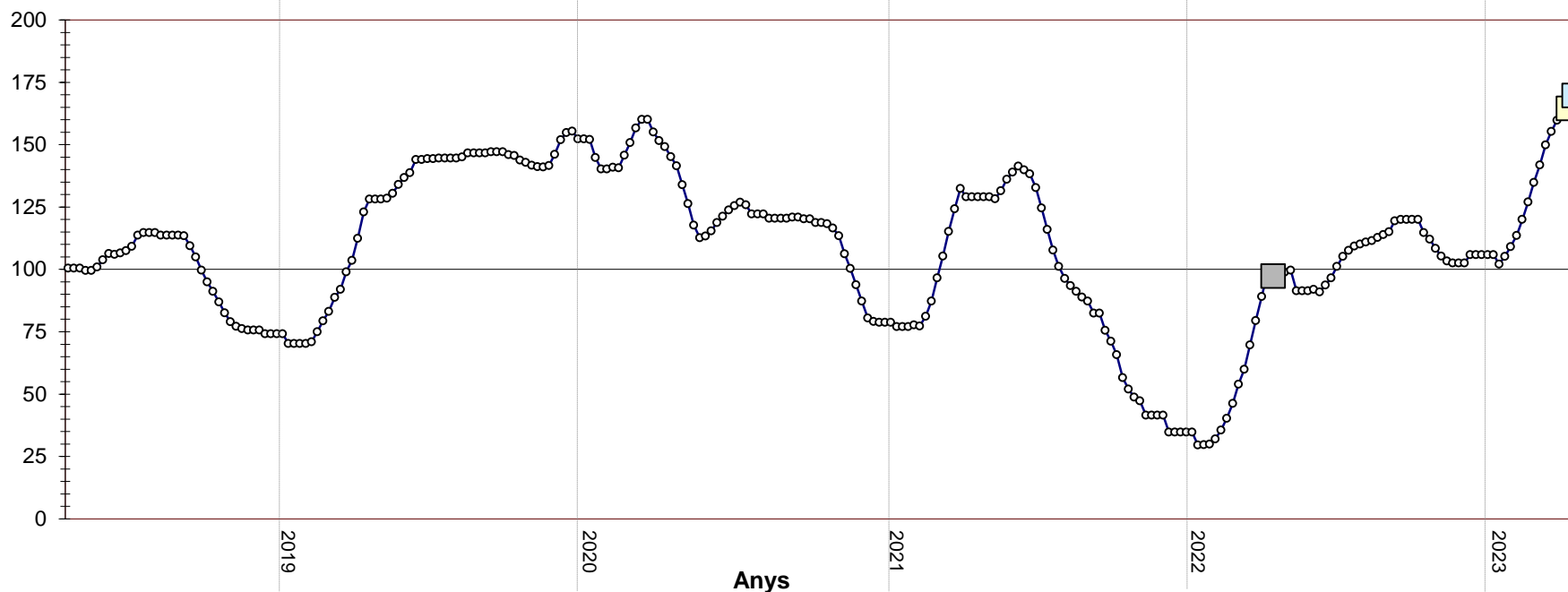

Any anterior	
Període	valor
14	97,29

Setmana anterior	
Període	valor
13	164,48

Setmana actual	
Període	valor
14	169,64

Variació setmana			
Període		Anual	
5,16	▲	72,35	▲

Font: Servei d'Estadística i Preus Agroalimentaris. Gabinet Tècnic. DACC
Paràmetres tècnics facilitats per SIP Consultors, 2022



Generalitat de Catalunya
**Departament d'Acció Climàtica,
Alimentació i Agenda Rural**

Posicionament dels darrers valors de l'ISC:

* Dades fins a Abril 2023

SECTOR DEL PORCÍ

INDICADOR DE LA TENDÈNCIA DEL MARGE D'ALIMENTACIÓ PORCÍ CICLE TANCAT

EUROS/unitat
(escala per costos i marge)

2017-2023

PREU:
EUROS/ 100 Kgr-viu

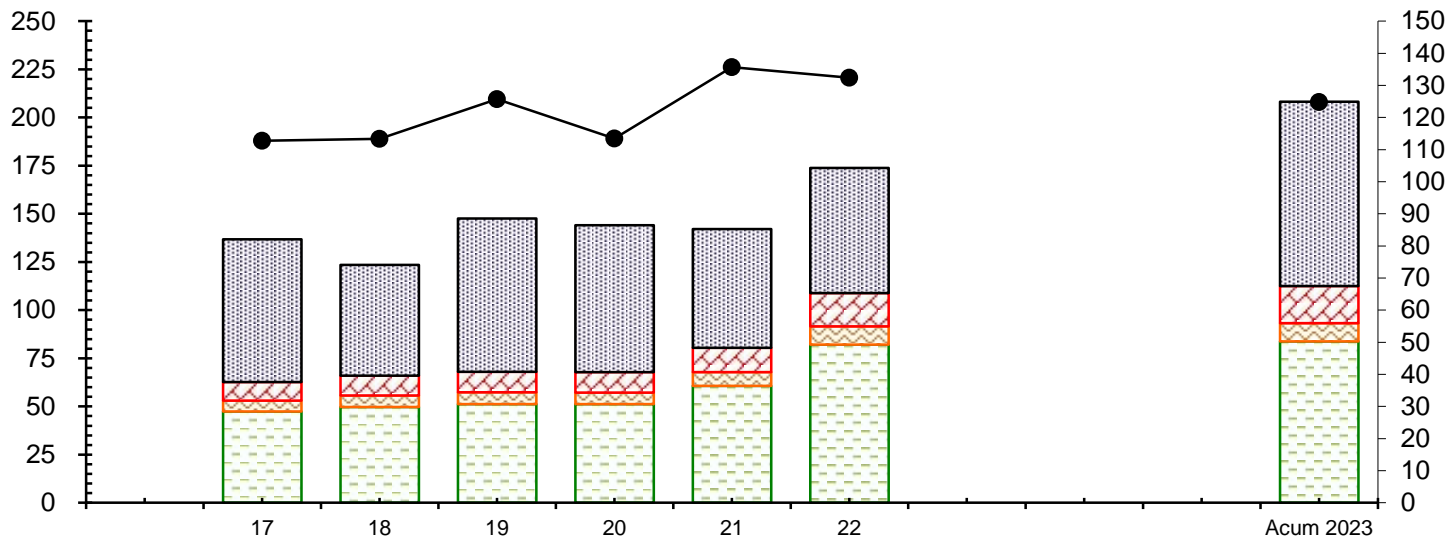

Cost alim. Transició

Cost alim. Truja

Marge d'alimentació

preu percebut porc engreix (€/100 kgr-viu)

Font: Servei d'Estadística i Preus Agroalimentaris. Gabinet Tècnic. DACC

L'any 2023 té dades acumulades fins la setmana 14

Paràmetres tècnics facilitats per SIP Consultors, 2022



Generalitat de Catalunya
Departament d'Acció Climàtica,
Alimentació i Agenda Rural

SECTOR DEL PORCÍ

Font: DACC (Gabinet Tècnic - Servei d'Estadística i Preus Agroalimentaris)
Ministerio de Industria, Energía y Turismo

Índex evolució preus: PORCÍ

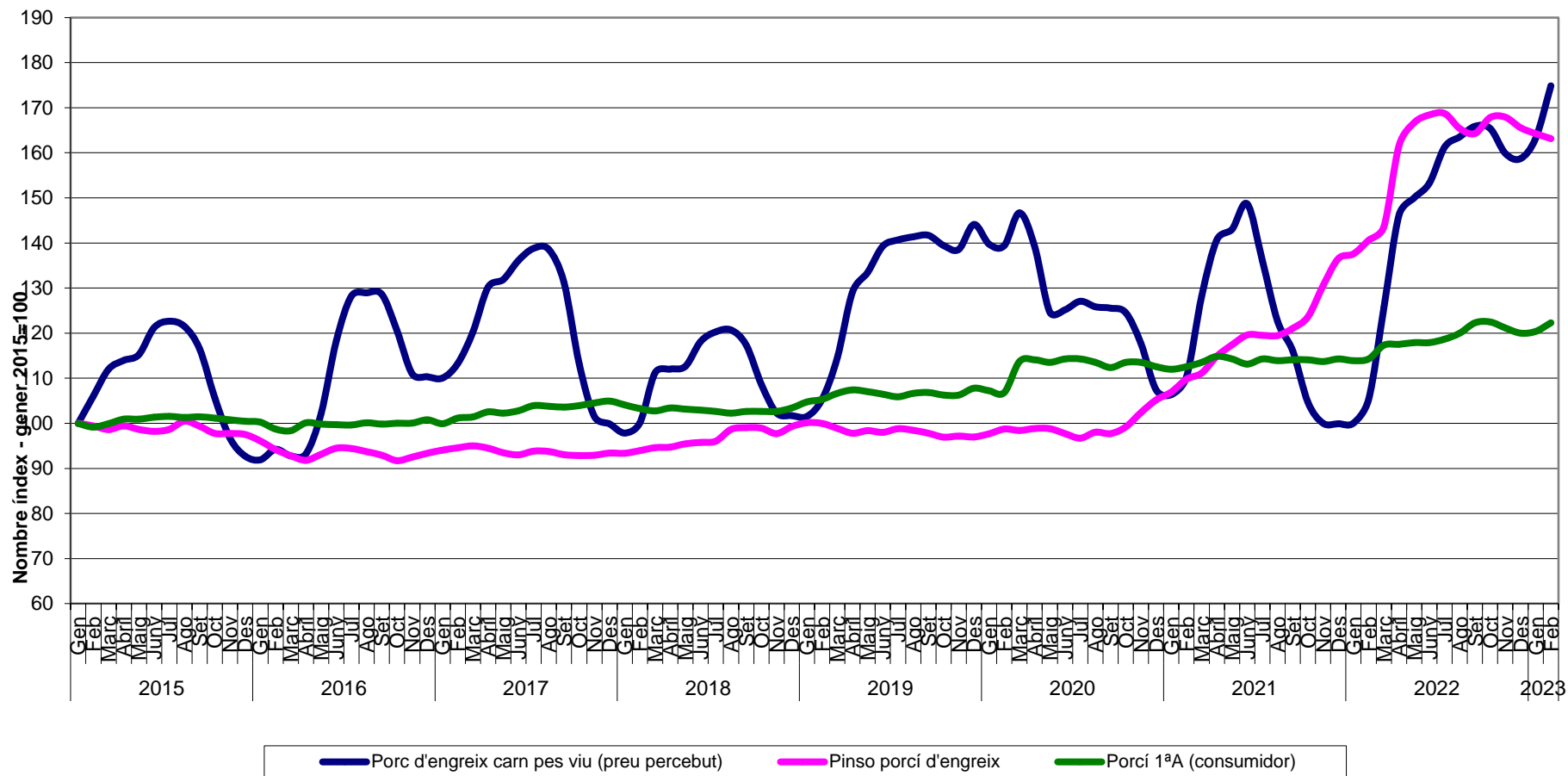

SECTOR DEL PORCÍ

EVOLUCIÓ PREU GARRI 20 kg - MERCOLLEIDA 2010-2023*

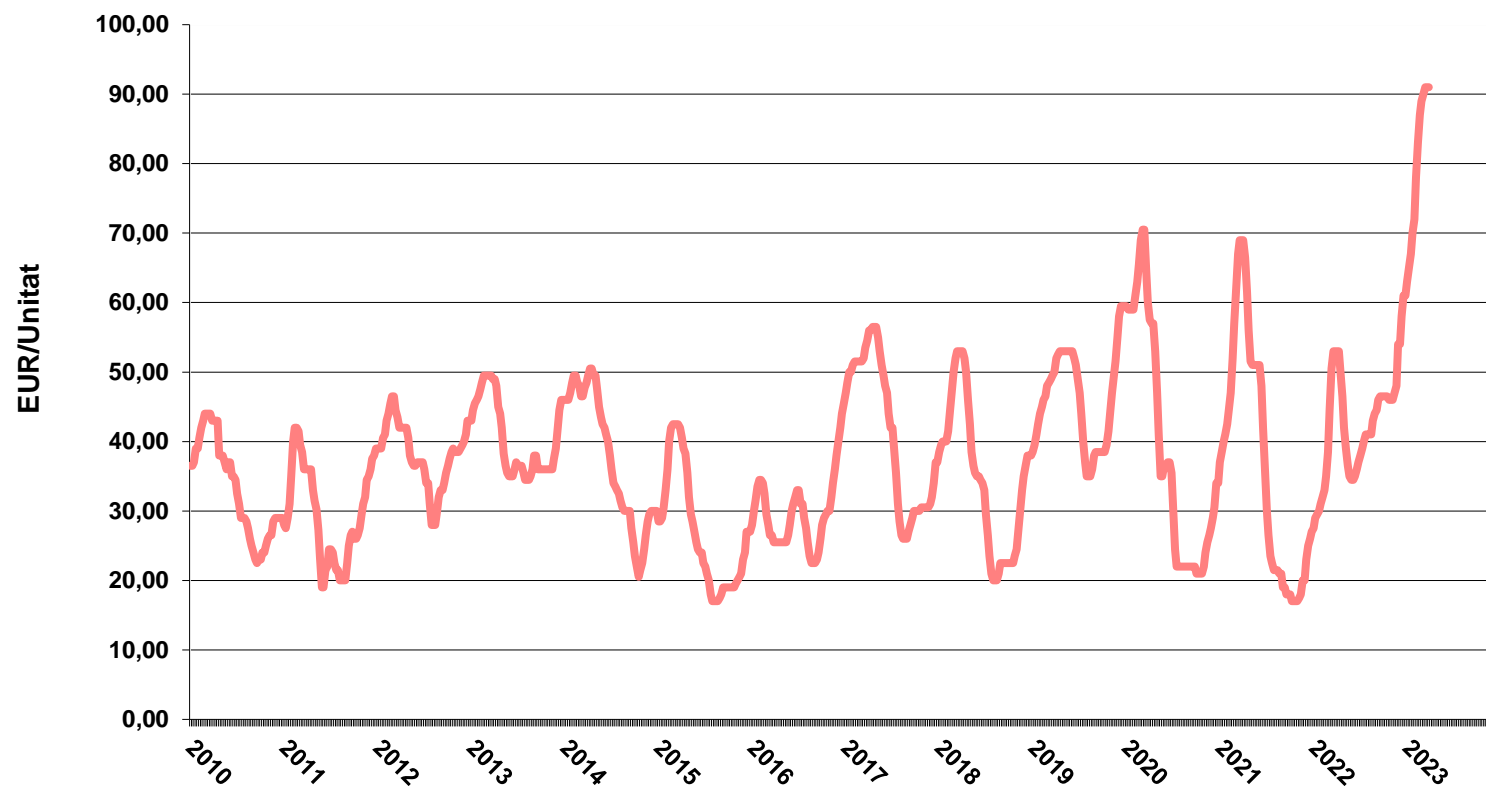

Font Mercolleida

*2023 fins a mes de març

SECTOR DEL PORCÍ

EVOLUCIÓ PREU GARRI EN VIU

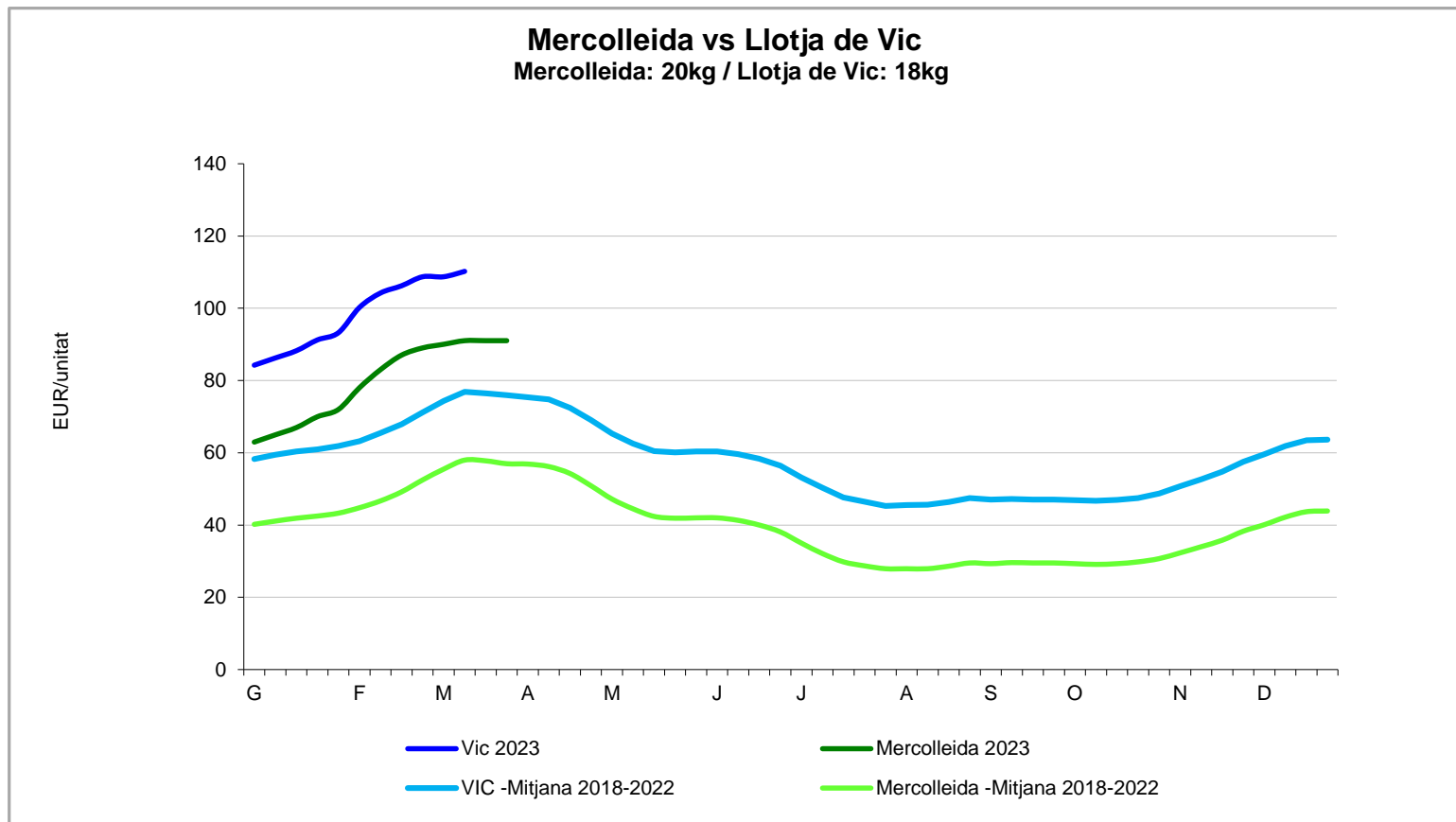

Font: Servei d'Estadística i Preus Agroalimentaris. Gabinet Tècnic. DACC

SECTOR DEL PORCÍ

GARRÍ EN VIU: EVOLUCIÓ 2014-2023*

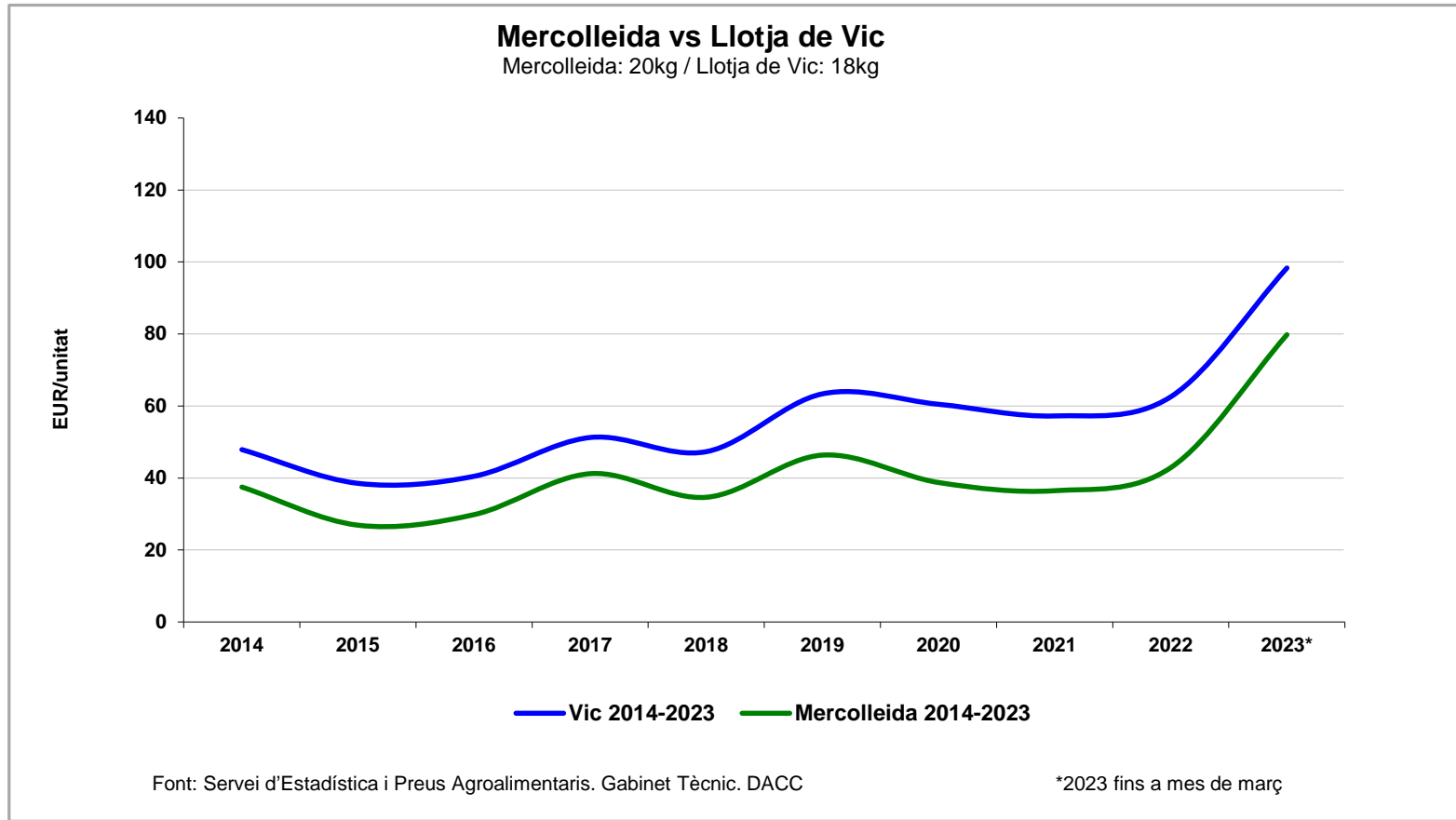

SECTOR DEL PORCÍ

EVOLUCIÓ PREU: PORC DE LLEIDA - MERCOLLEIDA 2010 2023*

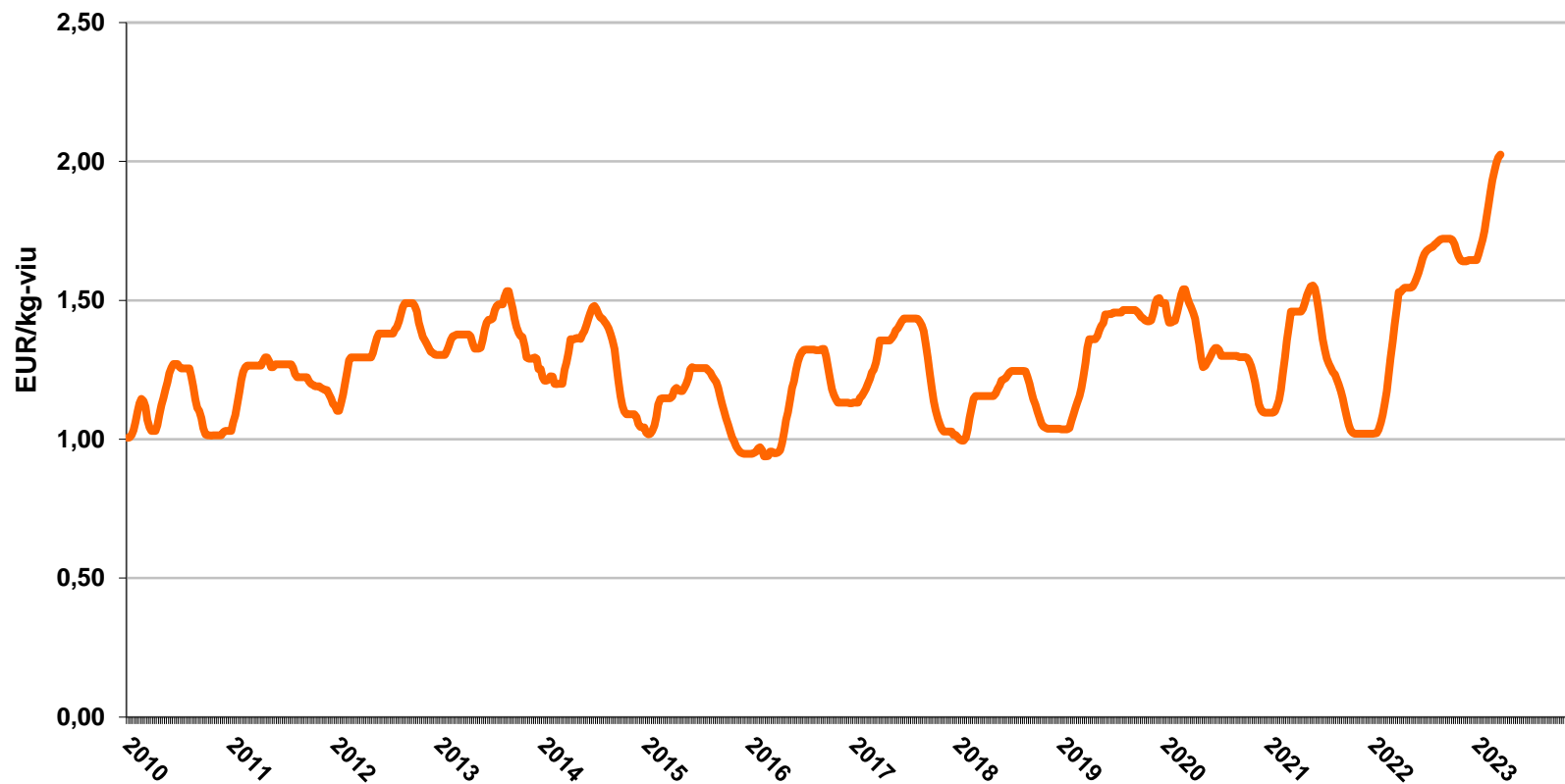

Font: Mercolleida

*2023 fins a mes de març

SECTOR DEL PORCÍ

PREUS SETMANALS EN LLOTGES I MERCATS

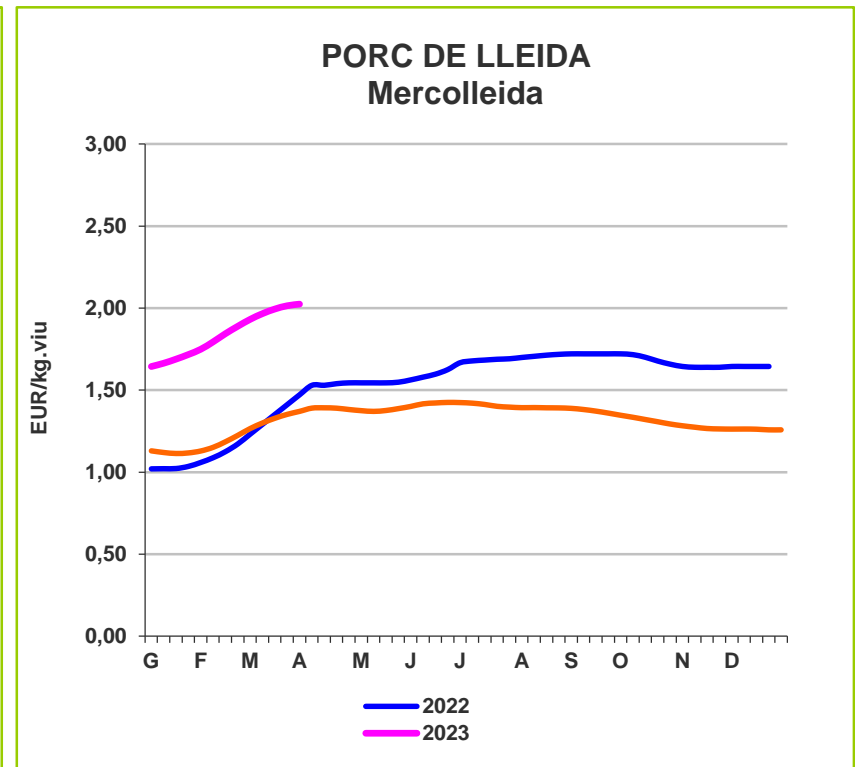
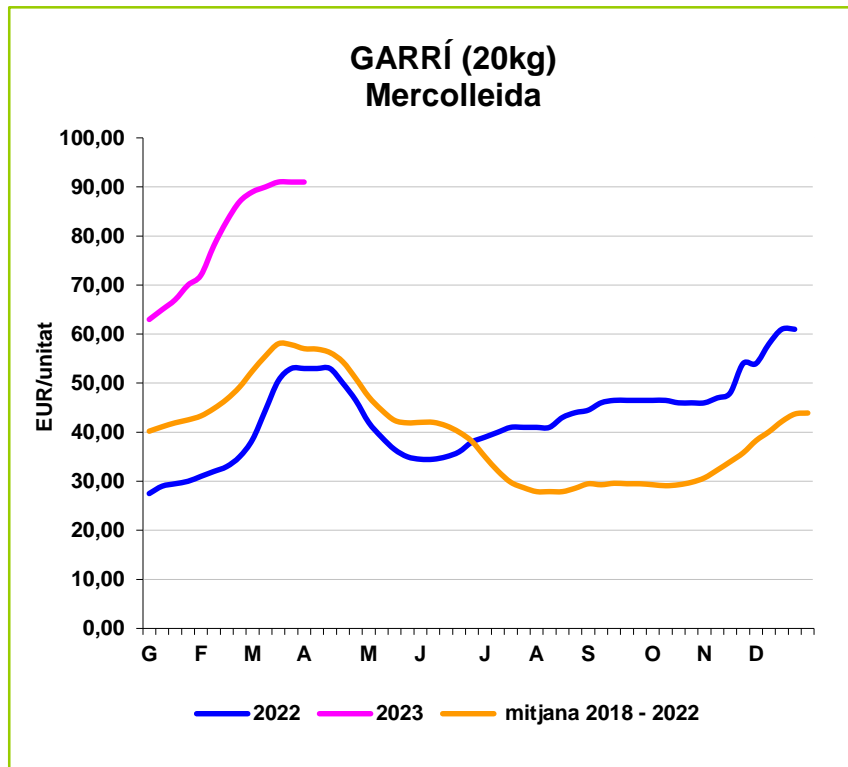

Font: Mercolleida

SECTOR DEL PORCÍ

CONSUM A LES LLARS DE CATALUNYA

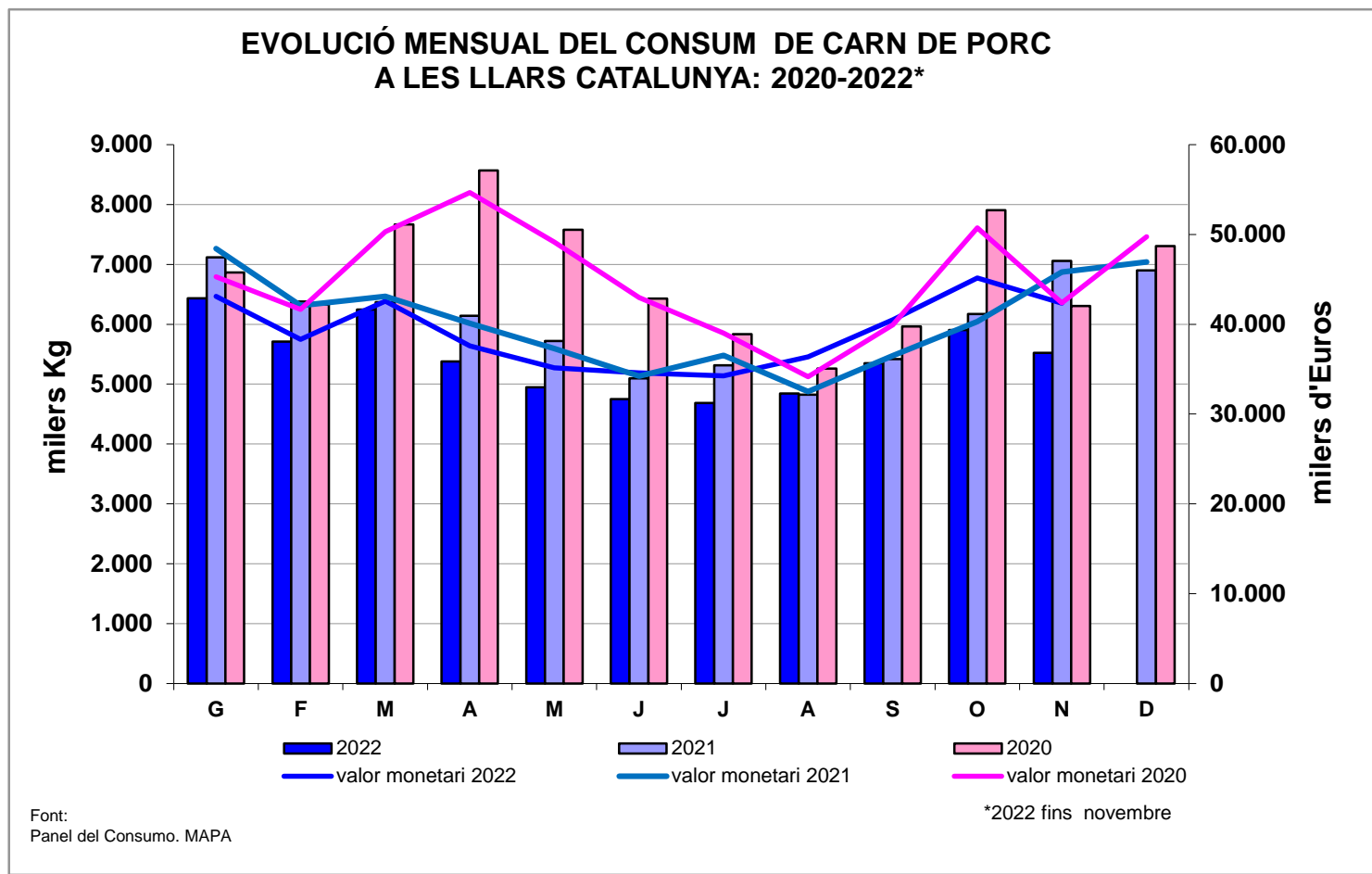

SECTOR DEL PORCÍ

CONSUM A LES LLARS DE CATALUNYA: CARN DE PORC

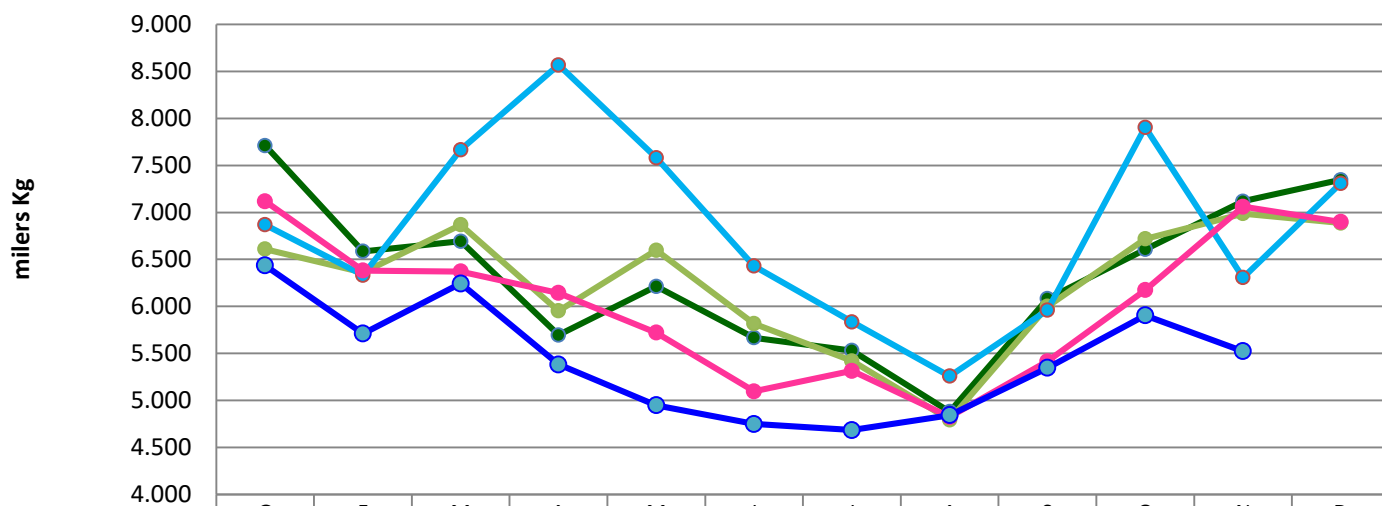

	G	F	M	A	M	J	J	A	S	O	N	D
● 2018	7.711,03	6.586,24	6.693,38	5.695,74	6.212,45	5.666,94	5.530,80	4.879,30	6.082,63	6.605,90	7.119,42	7.345,95
● 2019	6.609,09	6.359,41	6.868,89	5.952,48	6.598,26	5.815,66	5.420,03	4.792,53	6.000,82	6.718,48	6.988,12	6.887,76
● 2020	6.867,60	6.332,24	7.667,41	8.569,48	7.581,30	6.428,36	5.834,56	5.257,76	5.961,74	7.904,31	6.305,87	7.308,68
● 2021	7.118,51	6.381,97	6.371,97	6.142,61	5.720,80	5.095,88	5.313,88	4.823,17	5.416,72	6.173,79	7.061,07	6.899,05
● 2022	6.435,15	5.711,14	6.244,43	5.381,39	4.948,52	4.748,94	4.684,29	4.842,09	5.346,81	5.904,33	5.522,78	

Font: Panel del Consumo. MAPA



Generalitat de Catalunya
**Departament d'Acció Climàtica,
Alimentació i Agenda Rural**

agricultura.gencat.cat